

**EXCELENTÍSSIMO SENHOR DOUTOR JUIZ DE DIREITO DA 2ª
VARA DE FALÊNCIAS E RECUPERAÇÕES JUDICIAIS DO FORO
CENTRAL DA COMARCA DE SÃO PAULO - SP**

PROCESSO ELETRÔNICO Nº 1066336-67.2017.8.26.0100

RECUPERAÇÃO JUDICIAL

**I.B.E.P. INSTITUTO BRASILEIRO DE EDIÇÕES
PEDAGÓGICAS LTDA., IBEP GRÁFICA LTDA., BASE EDITORIAL
LTDA. e CONRAD EDITORA DO BRASIL LTDA.,** por seus advogados que esta subscrevem, nos autos de sua **RECUPERAÇÃO JUDICIAL**, em obediência ao artigo 53 da Lei 11.101/2005 e às determinações do R. Despacho de deferimento do processamento da recuperação, requerer a juntada do incluso **Plano de Recuperação Judicial**, no prazo legal, contendo todos os requisitos exigidos pela legislação atinente:

(i) Discriminação pormenorizada dos meios de recuperação a serem empregados e seu resumo;

(ii) Demonstração de sua viabilidade econômica; e

MANDEL

A D V O C A C I A

(iii) Laudo de avaliação dos ativos da empresa, subscrito por profissionais especializados (artigo 53, III).

Ressalta que a empresa se coloca à disposição de todos os credores e interessados para fornecer com total transparência todos os dados que forem solicitados para a plena compreensão do plano ora apresentado.

Termos em que, pede deferimento.

São Paulo, 15 de setembro de 2017.

Julio Kahan Mandel
OAB/SP 128.331

Paulo C. S. Calheiros
OAB/SP 242.665

**PLANO DE RECUPERAÇÃO JUDICIAL DO CONJUNTO DAS EMPRESAS IBEP INSTITUTO BRASILEIRO DE EDIÇÕES PEDAGÓGICAS LTDA.; IBEP GRÁFICA LTDA.; BASE EDITORIAL LTDA.; CONRAD EDITORA DO BRASIL LTDA. (O "GRUPO IBEP"),
TODAS EM RECUPERAÇÃO JUDICIAL.**

2ª Vara de Falências e Recuperações Judiciais da Comarca de São Paulo

Recuperação Judicial nº 1066336-67.2017.8.26.0100

O presente Plano de Recuperação Judicial (o "PRJ") é apresentado perante o juízo da 2ª Vara de Falências e Recuperações Judiciais da Comarca de São Paulo, no qual se processa a recuperação judicial em referência (a "Recuperação Judicial" e o "Juízo da Recuperação", respectivamente, conforme definido abaixo), para deliberação da Assembleia Geral de Credores (a "AGC"), em cumprimento ao disposto no Art. 35, I, 'a', da Lei 11.101, de 9 de fevereiro de 2005, (a "LRF"), pelas seguintes sociedades:

IBEP INSTITUTO BRASILEIRO DE EDIÇÕES PEDAGÓGICAS LTDA., sociedade empresária limitada, inscrita no CNPJ/MF sob o nº 61.016.028/0001-01, localizada na Capital do Estado de São Paulo, com sede à Rua Gomes de Carvalho, nº 1.306 – 12º Andar – Conjunto 121, CEP 04.547-007, doravante denominada simplesmente "IBEP INSTITUTO";

IBEP GRÁFICA LTDA., sociedade empresária limitada, inscrita no CNPJ/MF sob o nº 09.266.421/0001-33, localizada na cidade de Barueri, Estado de São Paulo, com sede à Avenida Aruanã, nº 991, Tamboré, CEP 06.460-010, doravante denominada simplesmente "IBEP GRÁFICA";

BASE EDITORIAL LTDA., sociedade empresária limitada, inscrita no CNPJ/MF /sob o nº 07.608.320/0001-78, localizada na Capital do Estado de Curitiba, com sede à Rua Antônio Martin de Araújo, 343, Jardim Botânico, CEP 80.210-050, doravante denominada simplesmente "BASE EDITORIAL";

CONRAD EDITORA DO BRASIL LTDA., sociedade empresária limitada, inscrita no CNPJ/MF sob o nº 02.588.717/0001-21, localizada na Capital do Estado de São Paulo, com sede à Rua Gomes de Carvalho, nº 1.306 – 12º Andar – Conjunto 121, CEP 04.547-007, doravante denominada simplesmente "CONRAD EDITORA".

1 INTRODUÇÃO

1.1 Interpretações e Definições

Os termos e as expressões abaixo, sempre que utilizados neste PRJ, terão os significados que lhes são atribuídos neste item. As definições serão aplicáveis no singular e no plural, no gênero masculino e feminino, sem alteração do significado.

- i. “Administrador Judicial”: ALTA ADMINISTRAÇÃO JUDICIAL LTDA., inscrita no CNPJ/MF sob nº 20.282.418/0001-46, com endereço à Rua Vergueiro, 1353, conjuntos 309/310/311, Torre Norte, Vila Mariana, CEP 04.101-000, na cidade e Estado de São Paulo, nomeado pelo Juízo da Recuperação, nos termos do Capítulo II, Seção III, da LRF.
- ii. “AGC”: Assembleia Geral de Credores, convocada e instalada da forma prevista no art. 36 e seguintes da LRF.
- iii. “Crédito”: São os Créditos Concursais e os Créditos Extraconcursais.
- iv. “Crédito com Garantia Real”: Crédito Concursal assegurado por direitos reais de garantia (tal como penhor e hipoteca) até o limite do valor do respectivo bem e/ou direito, nos termos do art. 41, II, da LRF.
- v. “Crédito Concursal”: Crédito existente na Data do Pedido, seja vencido ou vincendo, que pode ter seu valor e direito alterado pelo PRJ, nos termos da LRF. Tal crédito é dividido, para os efeitos de votação em AGC, nos termos do art. 41 da LRF.
- vi. “Crédito Extraconcursal”: Créditos que não se estejam sujeitos à Recuperação Judicial (tal como alienação fiduciária e adiantamento de contrato de câmbio), nos termos do art. 49, *caput*, § 3º e § 4º, da LRF.
- vii. “Crédito ME e EPP”: Créditos Concursal enquadrados como microempresas e empresas de pequeno porte, nos termos do art. 41, IV, da LRF.
- viii. “Crédito Quirografário”: Créditos Concursal com privilégio especial, com privilégio geral ou subordinados, nos termos do art. 41, III, da LRF.
- ix. “Crédito Trabalhista”: Créditos Concursal derivados da relação e da legislação do trabalho ou decorrentes de acidentes de trabalho, nos termos do art. 41, I, da LRF.
- x. “Credor”: São as pessoas, físicas ou jurídicas, que se encontram na Lista de Credores, com as alterações decorrentes de decisão judicial, e que se sujeitam aos efeitos da Recuperação Judicial.
- xi. “Credor com Garantia Real”: Credor Concursal detentor de Crédito com Garantia Real.

- xii. "Credor Concursal": Credor detentores de Crédito Concursal, o qual se sujeita aos efeitos da Recuperação Judicial, nos termos do art. 49, *caput*, da LRF.
- xiii. "Credor Extraconcursal": Credor cujo Crédito não esteja sujeito aos efeitos da Recuperação Judicial, nos termos do art. 49, *caput*, § 3º e § 4º, da LRF.
- xiv. "Partes Relacionadas": Acionistas controladores, sejam diretos ou indiretos, e/ou administradores do Grupo IBEP; familiares até o terceiro grau dos acionistas controladores, sejam diretos ou indiretos, e/ou administradores do Grupo IBEP, e sociedades controladoras, controladas, subsidiárias, afiliadas e coligadas, ou pertencentes ao mesmo grupo econômico do Grupo IBEP.
- xv. "Credores Financiadores": Serão considerados Credores Financiadores aquele Credor Concursal e/ou Credor Extraconcursal que aderir e submeter todos seus Créditos aos termos deste PRJ, desde que colaborem com a Recuperação Judicial do Grupo IBEP mediante: (i) Concessão de financiamentos e/ou abertura de crédito na proporção mínima de R\$ 1,00 (um real) de nova operação para cada R\$ 1,00 (um real) de dívida sujeita ou não aos efeitos deste PRJ; (ii) Renovação dos contratos celebrados com o Grupo IBEP em condições iguais aos atualmente em vigor ou mais vantajosas, pelo prazo mínimo de até 03 (três) anos; ou ainda (iii) Liberação de garantias reais, fiduciárias e fidejussórias sobre móveis ou imóveis de propriedade do Grupo IBEP ou de terceiros, em valor igual ou superior ao valor dos Créditos do respectivo Credor.
- xvi. "Credor ME e EPP": Credor detentor de Crédito ME e EPP.
- xvii. "Credor Quirografário": Credor Concursal detentor de Crédito Quirografário.
- xviii. "Credor Trabalhista": Credor Concursal detentor de Crédito Trabalhista.
- xix. "Data do Pedido": A data em que o pedido de recuperação judicial foi ajuizado pelo Grupo IBEP, dia 07 de julho de 2017.
- xx. "Dia Útil": Qualquer dia que não seja sábado, domingo ou qualquer outro dia em que as instituições financeiras do Estado de São Paulo não funcionem ou estejam autorizadas a não funcionar.
- xxi. "Homologação Judicial do PRJ": Decisão judicial que homologar o PRJ. Considerar-se-á que a Homologação Judicial do PRJ ocorrerá na data da publicação no diário oficial, independente de interposição de recurso ou incidente processual posterior.
- xxii. "Juízo da Recuperação": É o juízo da 2ª Vara de Falências e Recuperações Judiciais da Comarca de São Paulo – SP, onde se processa os autos nº 1066336-67.2017.8.26.0100.



- xxiii. "Lista de Credor": É a relação de Credores apresentada pela Administradora Judicial, considerando as alterações, inclusões e exclusões em cumprimento a decisão proferidas em impugnações de Crédito ou outros processos ou procedimentos, ou outra lista que vier a substituí-la.
- xxiv. "LRF": Lei nº11.101 de 09 de fevereiro de 2005 – Lei de Recuperação Judicial e Falência, conforme alterações posteriores.
- xxv. "PRJ": É o presente Plano de Recuperação Judicial.
- xxvi. "Recuperação Judicial": Significa o processo nº 1066336-67.2017.8.26.0100, ajuizado pelo Grupo IBEP, em curso perante o Juízo da Recuperação.
- xxvii. "SPE": Significa Sociedade de Propósito Específico.
- xxviii. "UPI": Significa cada unidade produtiva isolada, criada especialmente para o fim de alienação, nos termos do art. 60 da LRF, incluindo, sem limitação, conjunto de ativos, operacionais e não operacionais, atividades operacionais passíveis de serem segregadas, terreno, imóvel, construções, benfeitorias, bens instalados, o maquinário, as licenças, permissões e autorizações regulatórias e/ou governamentais, contratos e direitos e qualquer outro ativo utilizado e necessário para a operação e condução das atividades empresariais e produtivas desenvolvidas em cada UPI, nos termos estabelecidos neste PRJ.

2 BREVE HISTÓRICO GRUPO IBEP

A história do Grupo IBEP e seus esforços pela melhoria da educação no Brasil supera cinquenta anos.

Fundada em 1965, no centro de São Paulo, o IBEP – Instituto Brasileiro de Edições Pedagógicas é reconhecido como uma das mais avançadas editoras do mercado de livros didáticos. Seus idealizadores tinham como meta aprimorar os livros distribuídos nas escolas brasileiras, produzindo obras que atendessem aos desejos tanto dos professores quanto dos alunos.

Iniciou suas atividades desenvolvendo livros de alfabetização para o "primeiro grau". De seu parque gráfico saíram os primeiros livros editados pela empresa como o "Curso Moderno de Admissão", seguido da cartilha "A Hora Alegre", além de obras de português, matemática e estudos sociais.

Apostando no potencial dos livros didáticos, a empresa logo apresentou crescimento, expandindo as suas áreas de atuação, e disto, surgiram como suas coligadas a IBEP Gráfica, a Conrad Editora e a Base Editorial. Seus sócios e diretores acompanham o dia-a-dia da produção, mantendo ainda uma relação direta com os autores das obras.

A edição de livros didáticos demanda constantes revisões e atualizações. Por isso, inovar sempre foi uma palavra de ordem nas empresas. Com tal objetivo, professores são contratados exclusivamente pelo Grupo IBEP para agregarem elementos aos textos como ilustrações e quadrinhos.

Ainda visando o crescimento das empresas, um sistema de produção e distribuição foi criado para que atendessem rapidamente as livrarias, as escolas e as vendas para o governo. Com isso, o Grupo IBEP promoveu o acesso ao livro didático a todas as camadas sociais, além de criar edições específicas para diferentes regiões do país.

Outra marcante inovação implantada foi a impressão de livros em duas e quatro cores, desde 1969. A partir de então, as ilustrações nos livros didáticos não eram mais simples acompanhamentos das disciplinas, mas uma nova linguagem ao conteúdo educacional.

2.1 RAZÕES DA CRISE ECONÔMICA E FINANCEIRA

Nos últimos anos, diversos fatores inerentes ao mercado interno, e também devido às graves crises econômicas que se sucederam no cenário internacional, têm comprometido o desenvolvimento das atividades do Grupo IBEP.

Embora o Grupo IBEP detenha expertise e considerável presença de mercado, fruto da atuação destacada e sempre primando pela melhor qualidade, por razões estranhas à vontade e imprevisíveis, o volume de receitas foi expressivamente reduzido, impossibilitando o grupo de satisfazer todos seus compromissos. Tal contratempo foi ocasionado devido a inadimplência de alguns de seus clientes, lembrando que parte preponderante do faturamento das empresas vem de suas relações com o governo. Com a notória crise fiscal instalada recentemente no país, diversos recebimentos foram postergados, causando impacto direto no fluxo de caixa corrente.

Desta forma o grupo realizou uma triste, mas necessária redução de seu quadro de colaboradores. Outras reduções de custo já vêm sendo planejadas e adotadas para fazer frente ao período recessivo, mesmo essa crise sendo cíclica, e o Grupo IBEP prevendo uma melhora no cenário no médio e longo prazo, tais mudanças se farão necessárias, frente a forte queda do volume de vendas realizadas no segundo semestre de 2016, comparado ao mesmo período de 2015. Assim como, o custo tributário demasiadamente elevado, ao mesmo passo.

A crise foi resultado de uma gama de fatos isolados que, infelizmente, levaram às mesmas consequências, os quais destacam-se os financiamentos bancários. Na necessidade de recursos para

cumprir compromissos não apenas para pagamentos de dívidas, mas para incremento na operação, nesse sentido, o crédito recebido advinha de um ônus preocupante, e oferecimento de garantias.

Posteriormente, o Grupo IBEP viu-se diante da necessidade de renegociar tais passivos, inclusive para preservação dos patrimônios gravados junto às instituições financeiras, as quais conscientes de sua posição favorecida na relação negocial, aproveitaram-se da necessidade de repactuação daqueles passivos para reforçar ainda mais suas garantias e reajuste de taxas e encargos.

Com o declínio do mercado gráfico e o aumento da inadimplência, os investimentos realizados na modernização e atualização do parque gráfico além de não produzir o retorno esperado, acarretou novo ônus ao caixa.

Todas estas dificuldades prejudicaram a capacidade das empresas no cumprimento de todos os prazos de entrega, gerando multas e retenções de recebimento, agravando ainda mais a situação do Grupo IBEP.

Neste ditame, deve ser considerado, ainda, que o Brasil enfrenta baixíssimo crescimento econômico desde 2014, com retração da economia que atingiu todos os setores do País, tangenciado uma recessão.

O Grupo IBEP buscou todas as alternativas negociais para solucionar suas pendencias. Infelizmente, alguns credores optaram por não apoiar neste momento difícil, chegando a ingressar com ações de cobrança, pedidos de falência e bloqueios judiciais, daí a necessidade de se socorrer desse favor legal, a Recuperação Judicial.

Apesar de todo o exposto, o Grupo IBEP acredita ser transitório sua atual situação, e têm a certeza de que esse estado de crise é passageiro, visto já terem sido tomadas as medidas administrativas e financeiras necessárias, bem como novas definições que serão apresentadas ao longo deste PRJ.

3 DA VIABILIDADE ECONÔMICA-FINANCEIRA

Com todo o cenário apresentado fica evidente como o Grupo IBEP atingiu o nível de dificuldades apresentado, entretanto, aliados aos meios de recuperação obtidos com o pedido de recuperação judicial, as perspectivas de mercado macroeconômico e do segmento em que atua, o Grupo IBEP já demonstram recuperação em meados de 2017.

Os meios de recuperação apresentados de forma descritiva no item abaixo, são algumas das ações que o Grupo IBEP dispõe para uma superação da crise de forma sustentável e dinâmica, podendo assim viabilizar a manutenção dos empregos e rendas geradas com sua operação.

No cenário macroeconômico já vem demonstrando recuperação de índices e credibilidade, como nota-se nas notícias vinculadas nos meios de comunicação.

- *“Economia brasileira deve crescer 0,3% este ano, avalia FMI”*.¹

- *“Recuo na taxa de desocupação (desemprego)”*.²

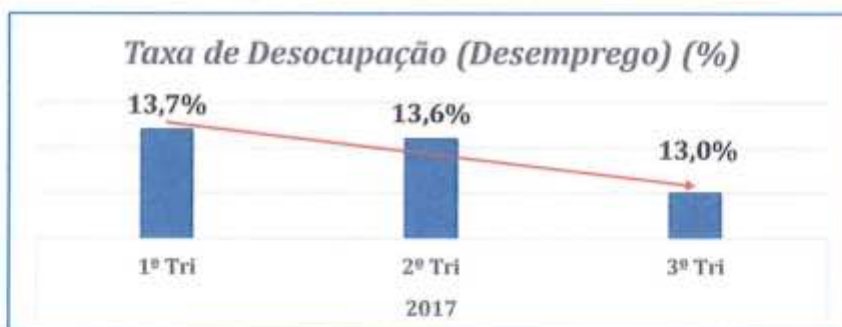

- *“7º Painel SNEL/Nielsen: Varejo de livros no país fecha 1º semestre de 2017 com crescimento em volume e faturamento”*.³

De acordo com números otimistas apresentados no primeiro semestre de 2017, o mercado livreiro apresentou crescimento de 4,46% em volume e 5,01% em faturamento, em relação ao mesmo intervalo em 2016.

A performance também foi positiva quando comparados os números deste ciclo aos resultados do sexto período (6ºT: 22/05 a 18/06/2017): 4,42% em volume e 1,53% em faturamento. Ainda no contexto de 2017, o varejo de livros mantém recuperação diante do baixo desempenho de 2016 e já aponta crescimento de 5,47% nas vendas em volume e 6,59% em valor.

Quanto aos gêneros, destaque para os de Não Ficção Trade, que ganharam importância em faturamento, de 12,18 ponto percentual, e acumulam um resultado expressivo no ano, em valor:

Não Ficção Trade	2016	2017	Varição
Valor	196.821.370,37	220.791.127,02	12,18%

¹ <http://economia.estadao.com.br/noticias/geral/economia-brasileira-deve-crescer-0-3-este-ano-avalia-fmi-70001901691>

² <http://saladeimprensa.ibge.gov.br/noticias.html?view=noticia&id=1&idnoticia=34846&usca=1&t=trimestre-encerrado-junho-desocupacao-foi-13-0>

³ <http://www.snel.org.br/category/noticias/>

Diante de tais informações percebe-se que o cenário econômico do Brasil está se recuperando, bem como o mercado alvo do Grupo IBEP. Em conjunto com todos meios já informados pelo governo como inflação, taxa básica de juros, e reformas que estão sendo apresentadas e discutidas no meio político brasileiro, ou seja, analisando o movimento como um todo, percebe-se um processo de melhoria.

4 DOS MEIOS DE RECUPERAÇÃO

O art. 50 da LRF traz um rol exemplificativo dos meios de recuperação econômicos e financeiros que poderão ser utilizados por empresas em Recuperação Judicial. O Grupo IBEP, no entanto, se reserva no direito de gozar de todos os meios previstos em Lei. Assim, para cumprimento do art. 53, I, da LRF, indicamos de forma minuciosa os principais meios que serão empregados na sua recuperação.

4.1 ESTRUTURAS E ORGANIZACIONAIS

4.1.1 Reestruturação operacional (Art. 50, *caput*)

O Grupo IBEP empenhará todos os esforços para o efetivo cumprimento deste PRJ e para uma administração ainda mais profissional e transparente, convertendo princípios em recomendações objetivas, alinhando interesses com a finalidade de preservar e aperfeiçoar as organizações com equidade, prestação de conta e responsabilidade corporativa.

Dentre alguma das medidas a serem desenvolvidas e implantadas, visando sanar os fatores que a levaram para crise, destacamos a (i) reestruturação do quadro de profissionais, (ii) cessão de direitos de obras para comercialização em parceria com outras editoras, maximizando custos com produção e estrutura, e (iii) a continuidade dos processos de desenvolvimento e aperfeiçoamento profissional de seus colaboradores, sempre com o objetivo de aperfeiçoamento dos meios de controle de suas atividades, na busca da agilidade e tomada de decisão estratégica, bem como, propiciar a criação e/ou melhorias das regras e condutas que venham a otimizar o aproveitamento de sua capacidade operacional.

4.1.2 Reorganização Societária (Art. 50, II, III, IV, e VI)

Com objetivo de viabilizar o cumprimento integral deste PRJ, o Grupo IBEP poderá realizar, após a Homologação Judicial do PRJ e nos termos da legislação brasileira vigente, quaisquer operações de reorganização societária, tais como: (i) cisão, incorporação, fusão e transformação, bem como alteração da natureza jurídica da sociedade, dentro de seu quadro societário ou com terceiro; (ii)

criar ou participar de SPE; (iii) mudança de seu objeto social ou qualquer outra alteração societária, respeitadas as regras previstas no Código Civil e legislação vigente à época que dispõe sobre as Sociedades; e ainda (iv) associar-se a investidores que venham possibilitar ou incrementar as suas atividades, através de medidas que resultem na cessão onerosa, parcial ou total, do controle societário, podendo ainda aumentar seu capital social desde que acompanhadas de medidas de revitalização e que não impliquem na inviabilidade do cumprimento do quanto proposto neste PRJ.

Referidas operações dependerão de uma análise da conveniência, ou não, da operação, momento em que serão oportunamente estudadas.

4.2 ECONÔMICOS E FINANCEIROS

4.2.1 Novação da dívida e equalização de encargos financeiros (Art. 50, XII c/c Art. 59)

Este PRJ, uma vez aprovado em AGC, opera a novação de todos os Créditos e obrigações a ele sujeitos, em conformidade com o art. 50, XII e art. 59 da LRF, extinguindo-se a dívida originária, e concedendo novas condições para pagamento. As garantias originalmente contratadas continuarão válidas, no entanto, sob as novas condições resultantes da novação da dívida.

4.2.2 Fomento junto aos credores (Art. 50, *caput*)

Sem prejuízo ao cumprimento deste PRJ, o Grupo IBEP poderá buscar soluções junto aos Credores, como medida destinada a fomentar a sua atividade e atingir a sua capacidade operacional, assegurando condições de efetiva recuperação da empresa.

Serão considerados Credores Financiadores aqueles credores que se enquadrarem nos termos da cláusula 8 deste PRJ.

5 ESTRUTURA DO ENDIVIDAMENTO

A Recuperação Judicial atinge, como regra, todos os Créditos existentes até a Data do Pedido, vencidos e vincendos, ainda que não relacionados pelo Grupo IBEP ou pelo Administrador Judicial, nos termos do art. 49 da LRF, salvo as exceções legais.

Havendo Créditos não relacionados pelo Grupo IBEP ou pelo Administrador Judicial, em razão destes Créditos não estarem revestidos de liquidez, certeza ou exigibilidade e ainda estarem *sub judice*, sujeitar-se-ão aos efeitos deste PRJ, em todos os aspectos e premissas, após a sentença judicial

líquida, transitada em julgado, que deverá ser objeto de medida judicial cabível para inclusão do Crédito no Quadro Geral de credores.

Em ambos os casos, habilitados os Créditos, seja por pedido do Grupo IBEP, do Administrador Judicial, do Credor detentor do Crédito, de outro Credor, do Ministério Público ou decorrente de decisão judicial, ainda que de forma retardatária, o seu pagamento respeitará as regras definidas neste PRJ, e será iniciado após a devida habilitação homologada e pela exata quantidade de parcelas previstas neste PRJ. Neste sentido, as deliberações em AGC não serão invalidadas em razão de posterior decisão judicial acerca da existência, quantificação ou classificação de Crédito, conforme art. 39, §2º da LRF.

Dentro deste contexto, os Créditos retardatários, habilitados no decorrer dos prazos estipulados para liquidação, sujeitar-se-ão a todas as especificações determinadas na classe em que se enquadrar, respeitando, portanto, carência, prazos, valores e condições, contados após 60 (sessenta) dias da data da inclusão do Crédito, independentemente se iniciados os pagamentos previstos neste PRJ.

Tal regra também se aplicará ao Credor Trabalhista que habilitar seus respectivos Créditos após decorridos o prazo de pagamento previsto no item 7.1 deste PRJ, os quais serão liquidados em até 01 (um) ano, iniciando-se após 30 (trinta) dias da data da inclusão do Crédito.

A Lista de Credores, alterada face às impugnações, consolidará o Quadro Geral de Credores, conforme art. 18 da LRF, a ser homologado pelo Juízo da Recuperação e acarretará apenas na alteração do quantum destinado por credor.

6 PROPOSTA DE PAGAMENTO

6.1 DISPOSIÇÕES GERAIS AOS CREDITORES

- i. Estimativa projetada – A demonstração da viabilidade econômico-financeiro do Grupo IBEP está consolidada neste PRJ, em observância das premissas adotadas no laudo econômico-financeiro (Anexo I), tomando por base as expectativas do mercado e as estimativas projetadas pela administração no período compreendido entre 2017 a 2034.
- ii. Quitação – Com o pagamento dos Créditos na forma estabelecida neste PRJ, haverá a quitação automática, irrestrita e irrevogável, da dívida sujeita a este PRJ, incluindo juros, correção monetária, penalidades, multas e indenizações. Com a ocorrência da quitação, os Credores

nada mais poderão reclamar acerca dos referidos Créditos e obrigações contra o Grupo IBEP. Sendo que, o comprovante de depósito e/ou recibo assinado pelo Credor, servirá de prova de quitação das respectivas liquidações.

Meio de pagamento – Os valores devidos aos Credores, nos termos deste PRJ, serão pagos por meio de transferência direta de recursos à conta bancária do respectivo Credor. Os Credores deverão indicar os dados da conta bancária de sua titularidade em até 15 (quinze) dias antes da data do início dos pagamentos, para que sejam efetuados os Créditos devidos. A indicação da conta bancária deverá ocorrer, necessariamente, através do endereço eletrônico recuperacaojudicial@ibep-nacional.com.br e/ou através de correspondência direcionada ao departamento financeiro localizado à Rua Gomes de Carvalho, nº 1.306, 12º andar, conjunto 121, na cidade e Estado de São Paulo, CEP 04.547-005, com “AR” (aviso de recebimento). Não havendo indicação, os valores serão direcionados à operação do Grupo IBEP. Ocorrendo a indicação retardatária, o início dos pagamentos se dará em 30 (trinta) dias ou no mês subsequente após essa efetiva indicação, respeitando o número total de parcelas previstas nesse PRJ e as demais condições.

- i. Valores não resgatados – Os pagamentos que não forem realizados em razão dos Credores não terem informado suas contas bancárias ou correspondência direcionada ao departamento financeiro e/ou não terem solicitado o novo agendamento não serão considerados vencidos, tampouco será considerado como descumprimento deste PRJ, sendo respeitado o previsto acima para retardatários, sem a incidência de qualquer remuneração adicional.
- ii. Cessão de Crédito – Caso o Grupo IBEP não seja notificado de eventuais cessões, o cessionário não poderá reclamar de pagamento realizado ao cedente.
- iii. Data do pagamento – Os pagamentos ocorrerão na forma estipulada nos itens abaixo, todavia, na hipótese de qualquer pagamento ou obrigação deste PRJ estar prevista para ser realizada ou satisfeita em dias que não sejam considerados Dias Úteis, o referido pagamento ou obrigação deverá ser realizada ou satisfeita, conforme o caso, no Dia Útil subsequente.



7 FORMA DE PAGAMENTO

7.1 CREDORES TRABALHISTAS

7.1.1 Forma de pagamento dos créditos de natureza estritamente salarial

Os Créditos de natureza estritamente salarial que integram a Lista de Credores, até o limite de 05 (cinco) salários mínimos por trabalhador, vencidos nos 03 (três) meses anteriores a Data do Pedido (art. 54, § único), serão pagos em até 30 (trinta) dias da Homologação Judicial do PRJ, sem a incidência de multas, mediante a quitação integral do contrato de trabalho de todas as dívidas dele decorrente, ressalvadas eventuais diferenças em verbas e valores ainda *sub judice*.

7.1.2 Demais Créditos Trabalhistas

Os demais Créditos derivados diretamente da relação e da legislação do trabalho ou decorrentes de acidentes de trabalho que integram a Lista de Credores, respeitando o limite de 150 (cento e cinquenta) salários mínimos por Credor, serão pagos em até 12 (doze) meses, contados a partir de 30 (trinta) dias da Homologação Judicial do PRJ, sem a incidência de multas, mediante a quitação integral do contrato de trabalho de todas as dívidas dele decorrente, ressalvadas eventuais diferenças em verbas e valores ainda *sub judice*, na forma prevista no item iii da Cláusula 6.1 acima.

7.2 DEMAIS CREDORES CONCURSAIS

7.2.1 Credores com Garantia Real, Credores Quirografários e Credores ME e EPP

Até o momento o Grupo IBEP não possuem Credores titulares de Créditos com Garantia Real, sujeitos a este PRJ. Deste modo, os Credores com Garantia Real que vierem a integrar o Quadro Geral de Credores, receberão da forma prevista abaixo.

Levando em consideração a atual situação da economia brasileira, bem como a atual situação de crise do referido setor, o Grupo IBEP aplicará aos Credores com Garantia Real, Credores Quirografários e Credores ME e EPP um deságio de 65% (sessenta e cinco por cento) sobre o valor da Lista de Credores, sendo o saldo remanescente de 35% (trinta e cinco por cento) liquidado da seguinte forma: (i) juros à taxa de 3% (três por cento) ao ano contados da Homologação Judicial do PRJ; (ii) carência de 18 (dezoito) meses, do principal e juros, contados da Homologação Judicial do PRJ; (iii) os pagamentos serão realizados em 02 (duas) parcelas anuais, que ocorrerá nos meses de junho e dezembro de cada ano; (iv) início dos pagamentos no último Dia Útil do término do período de carência; e (v) escalonamento conforme o cronograma abaixo:

- i. **1º e 2º ANO** - 2% (dois por cento) do saldo remanescente atualizado, em 02 (duas) parcelas anuais a serem pagas nos meses de junho e dezembro conseqüentemente, para pagamento do principal, acrescido de juros, com primeiro vencimento no último Dia Útil do mês estipulado para pagamento após o período de carência;
- ii. **3º, 4º e 5º ANO** - 4% (quatro por cento) do saldo remanescente atualizado, em 02 (duas) parcelas anuais a serem pagas nos meses de junho e dezembro conseqüentemente, para pagamento do principal, acrescido de juros, com primeiro vencimento no último Dia Útil do mês subsequente ao término do pagamento do item (i) acima;
- iii. **6º, 7º e 8º ANO** - 6% (seis por cento) do saldo remanescente atualizado, em 02 (duas) parcelas anuais a serem pagas nos meses de junho e dezembro conseqüentemente, para pagamento do principal, acrescido de juros, com primeiro vencimento no último Dia Útil do mês subsequente ao término do pagamento do item (ii) acima;
- iv. **9º e 10º ANO** - 8% (oito por cento) do saldo remanescente atualizado, em 02 (duas) parcelas anuais a serem pagas nos meses de junho e dezembro conseqüentemente, para pagamento do principal, acrescido de juros, com primeiro vencimento no último Dia Útil do mês subsequente ao término do pagamento do item (iii) acima; e
- v. **11º ANO EM DIANTE** - 10% (dez por cento) do saldo remanescente atualizado, em 02 (duas) parcelas anuais a serem pagas nos meses de junho e dezembro conseqüentemente, para pagamento do principal, acrescido de juros, com primeiro vencimento no último Dia Útil do mês subsequente ao término do pagamento do item (iv) acima.

7.2.2 Partes Relacionadas

Os créditos de Partes Relacionadas verificados entre as Recuperandas IBEP Gráfica Ltda., IBEP Instituto Brasileiro de Edições Pedagógicas Ltda., Base Editorial Ltda., e Conrad Editora do Brasil Ltda. e a empresa Companhia Editora Nacional serão excluídos da Relação de Credores para efeitos do cumprimento do presente PRJ, diante da consolidação substancial de grupo econômico ocorrida neste processo.

Os Créditos referentes a Partes Relacionadas Ipsyllon Participações, Negócios e Mídia Ltda., DJY4 Participações Ltda., Eaprender.com Ltda., FCP Yunes Administração e Negócios Ltda., IBEP Idioma Ltda., IBEP Sistemas de Ensino e IBEPLOG Transportes e Logística Ltda., terão tratamento diferenciado neste PRJ, de forma a garantir o devido benefício aos demais credores sujeitos ao PRJ.

Para os créditos de Partes Relacionadas remanescentes após a consolidação substancial, o Grupo IBEP aplicará a mesma regra do deságio do item 7.2.1, e os pagamentos serão iniciados após o 3º (terceiro) ano, respeitando o período de carência, seguindo o mesmo escalonamento conforme cronograma do item anterior, descrito no PRJ.

8 CREDORES FINANCIADORES

Serão considerados Credores Financiadores aqueles Credor Concursais e/ou Credor Extraconcursais, que aderir e submeter todos seus Créditos aos termos deste PRJ, desde que colaborem com a Recuperação Judicial do Grupo IBEP mediante:

- i. Concessão de financiamentos e/ou abertura de crédito na proporção mínima de R\$ 1,00 (um real) de nova operação para cada R\$ 1,00 (um real) de dívida sujeita ou não aos efeitos deste PRJ;
- ii. Renovação dos contratos celebrados com o Grupo IBEP em condições iguais aos atualmente em vigor ou mais vantajosos, pelo prazo mínimo de até 03 (três) anos; ou ainda
- iii. Liberação de garantias reais, fiduciárias e fidejussórias sobre móveis ou imóveis de propriedade do Grupo IBEP ou de terceiros, em valor igual ou superior ao valor dos Créditos ao respectivo Credor.

Os Credores Financiadores que fomentarem as atividades do Grupo IBEP, nos termos dos itens acima, poderão efetuar negociações diferenciadas com o Grupo IBEP que deverão obedecer aos seguintes limites para fins de pagamento de seus Créditos:

- i. Deságio – Eliminação de até 100% (cem por cento) do deságio;
- ii. Carência – Até 02 (dois) anos de carência, contados a partir da Homologação Judicial do PRJ;
- iii. Prazo para pagamento – Até 15 (quinze) anos para pagamento, contados a partir da Homologação do PRJ;
- iv. Juros – Sobre os Créditos dos Credores Financiadores, poderá haver a incidência de juros no montante total de até 12% (doze por cento) ao ano.

O Grupo IBEP se compromete a informar ao Administrador Judicial toda e qualquer adesão de Credores a este item para que, de forma transparente este possa transmitir as informações necessárias aos interessados.

A previsão de pagamentos preferenciais aos Credores é uma faculdade concedida a todos Credores para recebimento de seus Créditos nos termos do regramento acima, aplicando-se, portanto, de forma igualitária a todos os Credores. Ela se justifica uma vez que a celebração de novos contratos para operação de créditos e/ou aquisição de produtos e serviços, aditivados ou alterados conforme o caso, e a concessão de novas linhas de financiamentos ou liberação de garantias são medidas necessárias para preservar o valor do Grupo IBEP. Esse pagamento preferencial tem fundamento no art. 67, parágrafo único da LRF, na medida em que tais Credores são colaborativos e continuarão fornecendo produtos e/ou serviços e/ou concedendo novas linhas de créditos e/ou renunciando garantias, o que lhes asseguraria preferência no recebimento de seus Créditos na hipótese de decretação de falência.

9 DÍVIDA TRIBUTÁRIA

O Grupo IBEP reserva-se no direito, caso necessite, de buscar soluções do seu passivo tributário por meio de parcelamento especial, conferido por Lei específica e constitucional que venha a dispor e, na falta, conforme Leis gerais de parcelamento, sendo certo que poderá, inclusive, valer-se de demandas jurídicas para que possa obter o melhor parcelamento de sua dívida tributária por conta do regime de recuperação judicial a qual está submetida.

10 DISPOSIÇÕES GERAIS

O objetivo deste PRJ é permitir que o Grupo IBEP reestabeleça seus postos de trabalho, geração de emprego, renda e, conseqüente, pagamento de tributos.

Tais ações proporcionarão ao Grupo IBEP condições necessárias para a reestruturação das atividades e, conseqüentemente, “a superação da situação de crise econômico-financeira do devedor, a fim de permitir a manutenção da fonte produtora, do emprego dos trabalhadores e dos interesses do Credores, promovendo, assim, a preservação da empresa, sua função social e o estímulo à atividade econômica” (art. 47 do LRF).

Os benefícios a serem atingidos não serão de exclusividade dos seus administradores, quotistas, Credores e funcionários, mas, principalmente, para todos que se beneficiam e tenham reflexos em função das atividades do Grupo IBEP.

Através deste PRJ, a administração do Grupo IBEP busca reestruturar suas operações, de modo a permitir a sua continuidade, bem como a preservação e efetiva melhora do seu valor econômico e



de seus ativos, tangíveis e intangíveis e o pagamento de seus Credores, como dito, nos termos e condições apresentadas.

Entretanto, é importante ressaltar que este PRJ é um processo muito maior e mais complexo do que a aplicação de regras estabelecidas juridicamente para a salvaguarda da recuperação do Grupo IBEP. Portanto, uma vez homologado pelo Juízo da Recuperação, vincula o Grupo IBEP e todos os seus Credores, bem como os seus respectivos cessionários e sucessores às ferramentas necessárias para a condição de recuperação, preservando as relações entre credor e devedor.

Os Créditos Trabalhistas, caso sejam também objetos de eventuais reclamações trabalhistas, deverão após sentença decretada pelo Juízo Trabalhista, submeter-se as regras estabelecidas neste PRJ.

Os valores devidos aos Credores nos termos deste PRJ serão pagos por meio da transferência direta de recursos à conta bancária do respectivo Credor, por meio de documento de ordem de crédito (DOC) ou de transferência eletrônica disponível (TED).

Os Credores devem informar à Recuperanda, a conta bancária, necessariamente, através do endereço eletrônico recuperacaojudicial@ibep-nacional.com.br e/ou correspondência direcionada ao departamento financeiro localizado à Rua Gomes de Carvalho, nº 1.306, 12º andar, conjunto 121, na cidade e Estado de São Paulo, CEP 04.547-005, com "AR" (aviso de recebimento), para fins de pagamento. A conta bancária deverá obrigatoriamente ser de titularidade de Credor, caso contrário deverá obter autorização judicial para pagamento em conta de terceiros.

Não haverá a incidência de juros ou encargos moratórios se os pagamentos não tiverem sido realizados em razão dos Credores não terem informado os dados bancários, com no mínimo 15 (quinze) dias de antecedência do vencimento.

Os pagamentos que não forem realizados em razão dos Credores não terem informado suas contas bancários não serão considerados como descumprimento do PRJ.

Caso o credor não forneça os seus dados dentro do prazo dos pagamentos, os valores devidos a este credor determinado ficarão no caixa da empresa.

Eventual mora no descumprimento de qualquer parcela poderá ser purgada no prazo de 30 (trinta) dias a contar da data de vencimento, sem nenhum acréscimo.



Após o pagamento integral dos créditos nos termos e formas estabelecidos neste Plano, os respectivos valores serão considerados integralmente quitados e o respectivo credor dará a mais ampla, geral, irrevogável e irretratável quitação, para nada mais reclamar a qualquer título, contra quem quer que seja, sendo inclusive obrigado a fornecer, se o caso, carta de anuência, nos casos de títulos protestados. Os credores também concordam com a imediata suspensão da publicidade dos protestos, enquanto a recuperação estiver sendo cumprida.

A decretação de inviabilidade de uma das cláusulas/item deste PRJ não contaminará os demais dispositivos, permanecendo inalteradas e aproveitadas.

Decorridos 02 (dois) anos da concessão da recuperação judicial, sem que haja o descumprimento de quaisquer dispositivos deste PRJ vencidas neste período, poderá o Grupo IBEP requerer ao Juízo da Recuperação o encerramento do processo de recuperação judicial, consoante ao art. 61 e art. 62 da LRF.

Todas as controversas ou disputas que surgirem ou que estiverem relacionadas a este PRJ, ou aos Créditos sujeitos ao PRJ, serão dirimidas de acordo com as formas abaixo elencadas:

- i. Pelo Juízo da Recuperação até a prolação da decisão de encerramento da Recuperação Judicial, e desde que não esteja pendente recurso com efeito suspensivo contra a referida decisão; e
- ii. Cessada a competência do Juízo da Recuperação, fica fixado o Foro de São Paulo – Capital, para dirimir qualquer litígio advindo do presente PRJ.

11 ANEXOS

Anexo I Laudo Econômico-Financeiro; e

Anexo II Laudo de Avaliação dos Bens e Ativos.

São Paulo - SP, 15 de setembro de 2017.

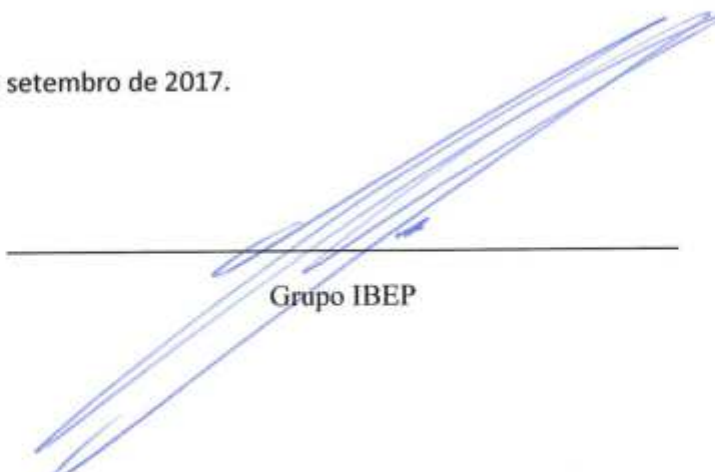

Grupo IBEP



Grupo IBEP

São Paulo - SP



Anexo I

Laudo Econômico-Financeiro

Agosto de 2017

Índice analítico

- I. Sumário executivo;
- II. Visão geral do mercado e do setor;
- III. Sobre o Grupo IBEP;
- IV. Metodologia e premissas;
- V. Projeção do resultado operacional;
- VI. Glossário e fontes de pesquisa.

Índice analítico

- I. **Sumário executivo;**
- II. Visão geral do mercado e do setor;
- III. Sobre o Grupo IBEP;
- IV. Metodologia e premissas;
- V. Projeção do resultado operacional;
- VI. Glossário e fontes de pesquisa.

I. Sumário executivo

Notas de ressalva

No contexto do processo de Recuperação Judicial, o Grupo IBEP (“IBEP” ou “Grupo”), composto pelas empresas I.B.E.P. Instituto Brasileiro de Edições Pedagógicas Ltda., IBEP Gráfica Ltda., Base Editorial Ltda. e Conrad Editora do Brasil Ltda., contratou a EXM Partners para a elaboração do Laudo Econômico-Financeiro (“Laudo”), anexo obrigatório ao Plano de Recuperação Judicial (PRJ), conforme previsto no art. 53 da Lei 11.101/05.

As informações a seguir são relevantes e devem ser integralmente lidas:

1. Este Laudo é de âmbito público e foi desenvolvido com a finalidade de suportar as informações contidas no PRJ do processo em questão (Autos nº 1066336-67.2017.8.26.0100);
2. As projeções e análises do presente Laudo foram elaboradas com base em: (i) Informações públicas relevantes, incluindo estudos setoriais, pesquisas e análises econômicas e de mercado; (ii) Demonstrativos financeiros, relatórios gerenciais e informações diversas fornecidos pela administração do Grupo, referentes aos exercícios de 2014, 2015, 2016 e 2017; (iii) Discussões com profissionais da administração do Grupo;
3. A EXM Partners não assume qualquer responsabilidade pelas informações disponibilizadas pela administração do Grupo, não sendo solicitada a realizar e não realizando processos de auditoria nos demonstrativos financeiros fornecidos, pendências e contingências existentes de qualquer gênero;
4. Na metodologia utilizada para a projeção do resultado operacional, os cenários macro e microeconômico são presumidos com base em relatórios e pesquisas de fontes confiáveis e criteriosamente analisadas, porém tratam-se de análises sujeitas a incertezas, sendo baseadas em diversos fatores que estão fora do nosso controle e do controle da administração, sendo assim, este Laudo constitui uma mera estimativa dos seus resultados futuros;
5. Não é aconselhada a análise parcial ou de trechos isolados deste Laudo, bem como a sua utilização para finalidades diferentes do escopo para o qual foi produzido;
6. As estimativas constantes neste Laudo foram aprovadas pela administração e gestão do Grupo e refletem a expectativa da administração quanto ao desempenho futuro dos negócios, dadas as estratégias a serem adotadas nos próximos anos, contemplando o processo de recuperação judicial.

Índice analítico

- I. Sumário executivo;
- II. Visão geral do mercado e do setor;**
- III. Sobre o Grupo IBEP;
- IV. Metodologia e premissas;
- V. Projeção do resultado operacional;
- VI. Glossário e fontes de pesquisa.

II. Visão geral do mercado e do setor

- ✓ Repetindo a performance de 2015, no ano de 2016, o setor editorial livreiro continuou a sentir fortemente os impactos da retração econômica. Seu crescimento nominal no ano passado foi de 0,74%, percentual que significa um decréscimo real de 5,2%, considerada a variação do IPCA de 6,3% no período;
- ✓ Apesar de mais reduzida que no período de 2014 para 2015, quando alcançou a marca dos 12,6% negativos, essa nova queda tem consequências expressivas para a indústria do livro, que vai acumulando, em dois anos, uma redução de mais de 17% em termos reais;
- ✓ Mais uma vez, o fator que mais pesou nesse resultado foi o comportamento do segmento Mercado, com crescimento nominal negativo de 3,3% (enquanto que o segmento Governo apresentou um crescimento nominal positivo de 13,8%). Esse número significa uma pesada redução em termos reais: considerado apenas o segmento Mercado, a queda real acumulada no período 2015-2016 passa dos 20%.

Didáticos	2015	2016	Var. (%)
Títulos	12.153	12.065	-0,72%
Exemplares Produzidos Total	221.214.936	220.458.397	-0,34%
Faturamento Total (R\$)	2.544.783.653	2.765.577.131	8,68%
Mercado (R\$)	1.386.064.755	1.436.755.942	3,66%
Governo (R\$)	1.158.718.899	1.328.821.188	14,68%
Exemplares Vendidos Total	179.395.126	195.593.726	9,03%
Mercado	50.772.492	47.962.585	-5,53%
Governo	128.622.634	147.631.141	14,78%

II. Visão geral do mercado e do setor

Didáticos - Participação Mercado
(% Vendas 2016)

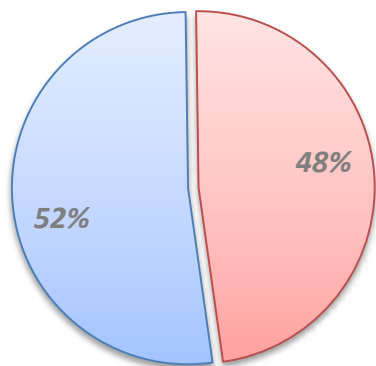

■ Mercado ■ Governo

Didáticos - Vendas a preços atualizados
(R\$ milhões)

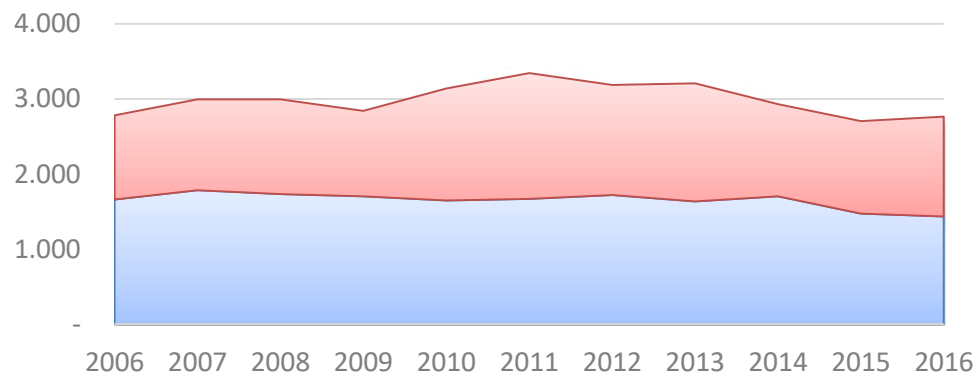

■ Mercado ■ Governo

Didáticos - Preços médios atualizados
(R\$)

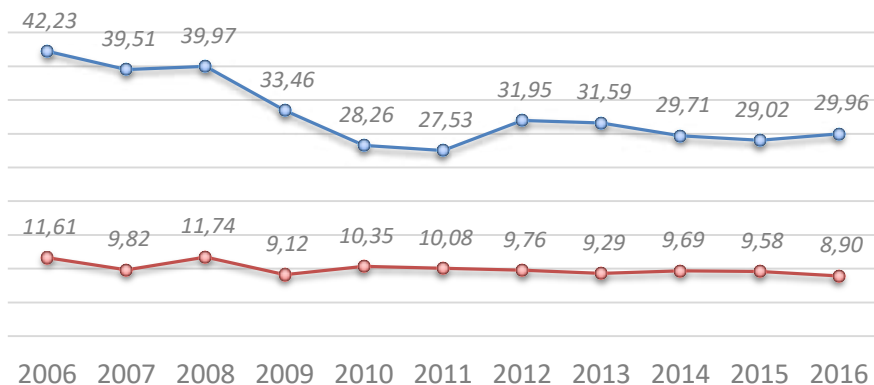

○ Mercado ○ Governo

Didáticos - Número de Exemplares Vendidos
(milhões)

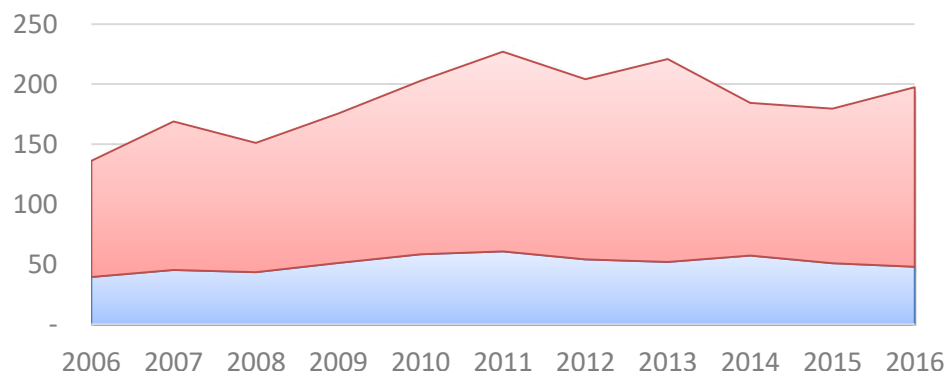

■ Mercado ■ Governo

II. Visão geral do mercado e do setor

PNLD

Ciclo Licitatório*

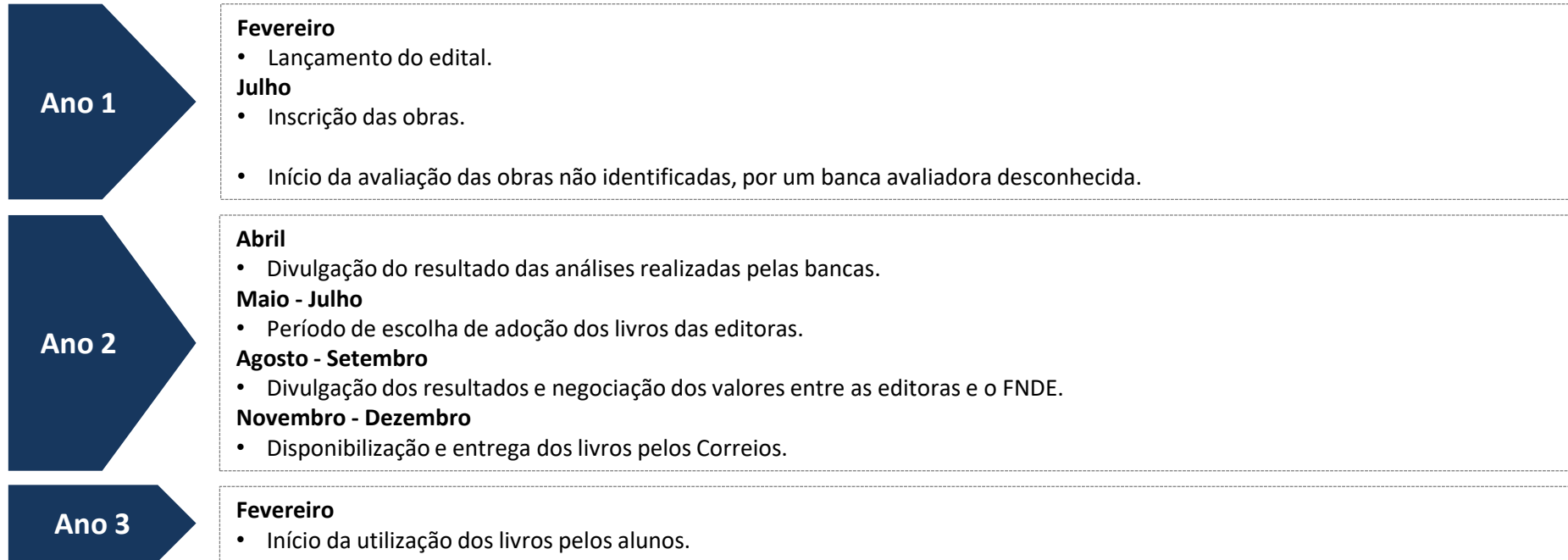

Atualizações

- O MEC sinalizou algumas mudanças no Programa ao final de Julho/2017, entre elas a **alteração do formato trienal com e a inclusão do ciclo de Educação Infantil**. Essas mudanças ocorrerão **a partir do PNLD 2019**, cujo edital prevê um **ciclo de quatro anos, a compra de livros para professores na educação infantil**, além de um aperfeiçoamento quanto aos materiais adquiridos.

II. Visão geral do mercado e do setor

Censo Escolar INEP - 2016

	Nº Matrículas				Total
	Público	(%)	Privado	(%)	
1 - 5º ano	12.583.727	82,0%	2.762.281	18,0%	15.346.008
6 - 9º ano	10.430.948	85,2%	1.811.949	14,8%	12.242.897
Ensino Médio	7.115.490	87,5%	1.016.499	12,5%	8.131.988
Total	30.130.164	84,3%	5.590.729	15,7%	35.720.893

- ✓ A rede privada de ensino apresentou forte crescimento nos últimos 8 anos. O número de matrículas nos primeiros anos do ensino fundamental cresceu **34,9%**, enquanto nos anos finais cresceu **15,3%**, já no Ensino Médio apresentou crescimento mais moderado, na ordem de **4,5%**;

	Nº Escolas				Total
	Público	(%)	Privado	(%)	
1 - 5º ano	94.785	81,5%	21.516	18,5%	116.300
6 - 9º ano	49.375	79,0%	13.125	21,0%	62.500
Ensino Médio	20.036	70,8%	8.264	29,2%	28.300
Total	164.196	79,3%	42.904	20,7%	207.100

- ✓ O País conta com **186,1 mil escolas de educação básica** (inclui creches e pré-escola). A maior rede de educação básica do País está sob a responsabilidade dos municípios, concentrando cerca de 2/3 das escolas (114,7mil). A participação das escolas da rede privada passou de **21,1%** em 2015 para **21,5%** em 2016.

Índice analítico

- I. Sumário executivo;
- II. Visão geral do mercado e do setor;
- III. Sobre o Grupo IBEP;**
- IV. Metodologia e premissas;
- V. Projeção do resultado operacional;
- VI. Glossário e fontes de pesquisa.

III. Sobre o Grupo IBEP

Histórico

- 1965** • Idealizado por Jorge Antonio Miguel Yunes e Paulo Cornado Marte, o IBEP – Instituto Brasileiro de Edições Pedagógicas, é fundado no Centro de São Paulo, na Rua Senador Feijó. Uma das mais avançadas editoras do mercado de livros didáticos, com capital genuinamente brasileiro e com a meta renovar os livros didáticos distribuídos em escolas de todo o país, produzindo obras que satisfizessem professores e alunos em sala de aula.
- 1969** • O IBEP lança no mercado uma das suas primeiras inovações, a impressão de livros em duas e quatro cores, introduzindo uma nova linguagem ao conteúdo educacional, oferecendo aspectos lúdicos às obras.
- 1994** • Em agosto de 1994, a editora venceu a concorrência da FAE (Fundação de Assistência do Estudante) para distribuição de 11,5 milhões de livros didáticos a seis milhões de crianças.
- 1995** • Alteração na forma de avaliação das obras no âmbito do PNLD (Programa Nacional de Livros Didáticos). Antes tarefa exclusiva dos docentes das escolas públicas. A partir de então o MEC (Ministério da Educação) cria uma comissão para selecionar as obras, uniformizando o seu uso em diferentes regiões do Brasil.
- 2004** • Ano em que o IBEP teve o melhor resultado qualitativo no PNLD com 12 coleções de livros didáticos aprovadas entre as 14 inscritas.
- 2015** • Pela primeira vez em mais de 10 anos, o MEC atrasa o pagamento das editoras de livros didáticos no âmbito do PNLD, na ordem de 25% dos valores contratados.
- 2017** • Em virtude de atrasos ocorridos nos repasses de valores pelo FNDE, o Grupo passou a não cumprir alguns prazos de entrega dos livros e consequente impontualidade com seus fornecedores, resultando em mais atrasos, multas contratuais e até retenções de recebimentos por bancos. A drástica queda no faturamento, estreitamente relacionada ao atual cenário econômico brasileiro e ao declínio do mercado gráfico como um todo, somados aos fatores acima citados resultaram no estrangulamento financeiro e no déficit de caixa, levando o Grupo IBEP ao presente pedido de Recuperação Judicial.

III. Sobre o Grupo IBEP

Breve descrição

Fundação: 1965

Localização: São Paulo / SP

Atividade: Editora de livros didáticos e paradidáticos

Didáticos

- Coleção “Eu Gosto”
- Coleção “Oficina de Escritores”

Paradidáticos

- Calvin e Haroldo
- Gen Pés Descalços

Principais obras:

Principais autores:

- Bill Watterson;
- Bruna Cantele e Angele Cantele;
- Casa do Leitor (Victor Barrionuevo);
- Celia Passos e Zeneide Silva;
- Deborah Padua Mello Neves;



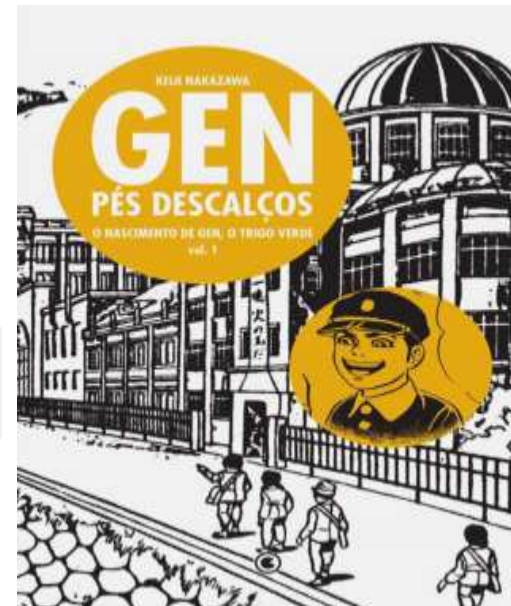
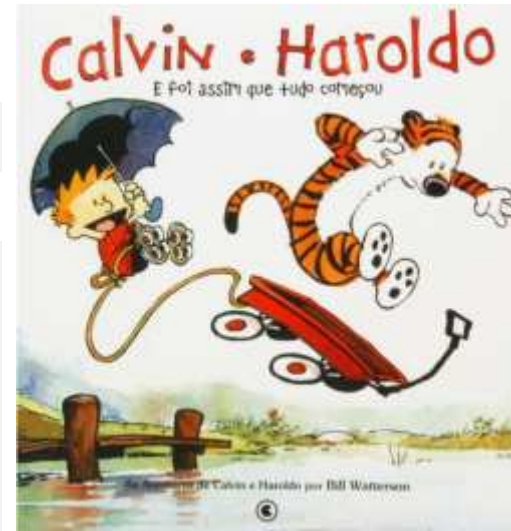

Funcionários: 222
(Julho/2017)

Faturamento: R\$ 141 milhões
(2016)



III. Sobre o Grupo IBEP

Empresas do Grupo

Razão Social	Objeto	Logo
1. I.B.E.P. INSTITUTO BRASILEIRO DE EDIÇÕES PEDAGÓGICAS LTDA.	Editora	
2. IBEP GRÁFICA LTDA.	Gráfica	
3. BASE EDITORIAL LTDA.	Editora	
4. CONRAD EDITORA DO BRASIL LTDA.	Editora	

III. Sobre o Grupo IBEP

PNLD 2018 - Obras aprovadas



Índice analítico

- I. Sumário executivo;
- II. Visão geral do mercado e do setor;
- III. Sobre o Grupo IBEP;
- IV. Metodologia e premissas;**
- V. Projeção do resultado operacional;
- VI. Glossário e fontes de pesquisa.

IV. Metodologia e premissas

Premissa

Descrição

Metodologia

- Considerou-se o horizonte de projeção de 15 anos;
- Projeção do resultado operacional (EBITDA - *Earnings before interest, taxes, depreciation and amortization*);
- Utilizou-se como moeda o Real (BRL);
- Não foi considerado qualquer efeito inflacionário nas receitas, bem como nos custos e despesas.
- Data base de **20/08/2017**, com projeções até **31/12/2032**.

Crescimento

- Assumiu-se como métrica a recuperação do *Market Share* histórico atingido pelo Grupo nos diferentes mercados atendidos.

IV. Metodologia e premissas

Premissa

Descrição

Receitas

- As linhas de receita foram divididas entre Didáticos: “**Governo**” e “**Mercado**”; e Gerais: “**Trade**”;
- As linhas “**Governo**” e “**Mercado**” foram subdivididas entre **1º - 5º ano**, **6º - 9º ano** e **EM** (Ensino Médio);
- Os volumes de venda projetados foram baseados na expectativa de aprovações de coleções no âmbito do PNLD, bem como na inserção e ganho de *Market Share* no mercado de escolas privadas, respeitando o histórico de vendas do Grupo;
- Os preços de venda do Governo foram baseados nas últimas negociações com o MEC, enquanto os preços projetados de Mercado e Trade refletem as médias ponderadas praticadas no ano de 2016 e primeiro semestre de 2017;
- Parâmetros fornecidos pela administração.

Deduções da receita

- Devoluções: Considerou-se 7% de devoluções sobre as linhas de Mercado e Trade.
- Parâmetros fornecidos pela administração.

Premissa

Descrição

As linhas de custos diretos (variáveis) foram divididas entre “**Papel**” e “**Custo Gráfico**”.

Papel:

Padrões considerados:

- Capa - dimensão 610 x 910 mm e gramatura 250 g/m²;
- Miolo - dimensão 890 x 1170 mm e gramatura 75 g/m².

Custo do produto vendido (CPV)

Os indicadores de perda de papel e preço de aquisição foram fornecidos pela administração, com base no histórico das cotações gráficas efetuadas no primeiro semestre de 2017.

Custo Gráfico:

- Considerou-se como custo gráfico (R\$/un) a média ponderada por tiragem dos serviços gráficos contratados nos últimos anos, divididas entre as linhas de produto.
- Todos os parâmetros foram fornecidos pela administração.

Premissa

Descrição

Despesas operacionais

Pessoal

- Considerou-se como base a mão-de-obra utilizada no mês de julho/2017 e que a atual estrutura administrativa, comercial e editorial suporta os volumes de venda considerados.

Despesas administrativas

- Considerou-se como despesas administrativas fixas os gastos com Direitos Autorais (Governo - 5% FOB, Mercado - 8% FOB e Trade - 8% FOB), Despesas Editoriais com terceiros, Aluguéis e Locações, Rescisões e Despesas Gerais, já contemplando os gastos com assessoria jurídica e financeira da RJ, bem como outros serviços de terceiros.

Despesas comerciais

- Considerou-se como despesas comerciais os gastos com Comissões sobre as vendas, Livros de divulgação, Despesas com divulgadores, Marketing (2% FOB) e Serviços pós venda (1% FOB).
- Todos os parâmetros foram fornecidos pela administração.

Índice analítico

- I. Sumário executivo;
- II. Visão geral do mercado e do setor;
- III. Sobre o Grupo IBEP;
- IV. Metodologia e premissas;
- V. Projeção do resultado operacional;**
- VI. Glossário e fontes de pesquisa.

V. Projeção do resultado operacional

Estrutura de cálculo

Estrutura de cálculo do
resultado operacional
(EBITDA):

(=) Receita operacional bruta

(-) Deduções da receita

(=) Receita operacional líquida

(-) Custo do produto vendido (s/ depreciação)

(=) Lucro operacional bruto

(-) Despesas operacionais totais (s/ depreciação)

(=) **Resultado operacional/EBITDA**

OBS.: O resultado operacional não contempla gastos com depreciação e amortizações, despesas financeiras, impostos e contribuições sobre o lucro e amortização de dívidas.

V. Projeção do resultado operacional

	Estimativa anual - (em R\$ mil)						
	2018	2019	2020	2021	2022	2023	2024
= Receita Bruta	82.026	100.564	101.884	101.881	106.699	102.779	102.258
(-) Total Deduções	(3.157)	(3.496)	(3.496)	(3.496)	(3.496)	(3.496)	(3.496)
= Receita Líquida de Vendas	78.869	97.068	98.388	98.385	103.203	99.283	98.761
(-) Total Custo do Produto Vendido	(30.091)	(37.494)	(41.186)	(38.215)	(40.663)	(41.546)	(38.393)
% CPV	(38,2%)	(38,6%)	(41,9%)	(38,8%)	(39,4%)	(41,8%)	(38,9%)
= Lucro Operacional Bruto	48.777	59.574	57.202	60.170	62.540	57.737	60.368
% Margem Bruta	61,8%	61,4%	58,1%	61,2%	60,6%	58,2%	61,1%
(-) Total Despesas Operacionais	(50.628)	(49.101)	(49.275)	(50.361)	(49.460)	(49.147)	(50.410)
% Despesas operacionais	(64,19%)	(50,58%)	(50,08%)	(51,19%)	(47,93%)	(49,50%)	(51,04%)
= EBITDA	(1.850)	10.473	7.928	9.808	13.080	8.590	9.958
% Margem EBITDA	(2,35%)	10,8%	8,1%	10,0%	12,7%	8,7%	10,1%

V. Projeção do resultado operacional

	Estimativa anual - (em R\$ mil)							
	2025	2026	2027	2028	2029	2030	2031	2032
= Receita Bruta	107.582	103.700	102.645	108.493	104.649	103.045	109.430	105.627
(-) Total Deduções	(3.496)	(3.496)	(3.496)	(3.496)	(3.496)	(3.496)	(3.496)	(3.496)
= Receita Líquida de Vendas	104.086	100.204	99.149	104.996	101.153	99.548	105.934	102.131
(-) Total Custo do Produto Vendido	(41.034)	(41.916)	(38.576)	(41.417)	(42.298)	(38.764)	(41.812)	(42.691)
% CPV	(39,4%)	(41,8%)	(38,9%)	(39,4%)	(41,8%)	(38,9%)	(39,5%)	(41,8%)
= Lucro Operacional Bruto	63.052	58.288	60.573	63.579	58.855	60.784	64.122	59.440
% Margem Bruta	60,6%	58,2%	61,1%	60,6%	58,2%	61,1%	60,5%	58,2%
(-) Total Despesas Operacionais	(49.564)	(49.254)	(50.461)	(49.671)	(49.364)	(50.513)	(49.781)	(49.478)
% Despesas operacionais	(47,62%)	(49,15%)	(50,89%)	(47,31%)	(48,80%)	(50,74%)	(46,99%)	(48,45%)
= EBITDA	13.488	9.034	10.113	13.908	9.491	10.272	14.340	9.962
% Margem EBITDA	13,0%	9,0%	10,2%	13,2%	9,4%	10,3%	13,5%	9,8%

V. Projeção do resultado operacional

Gráficos projeção

Faturamento
(R\$ milhões)

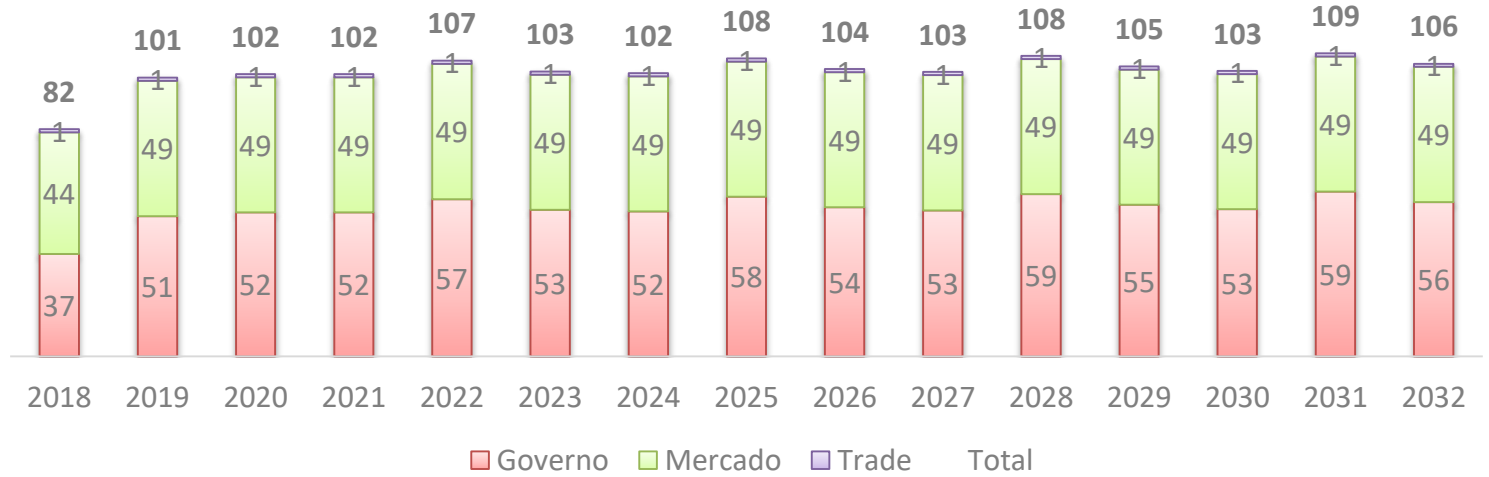

EBITDA (R\$ mil)
/ Margem EBITDA

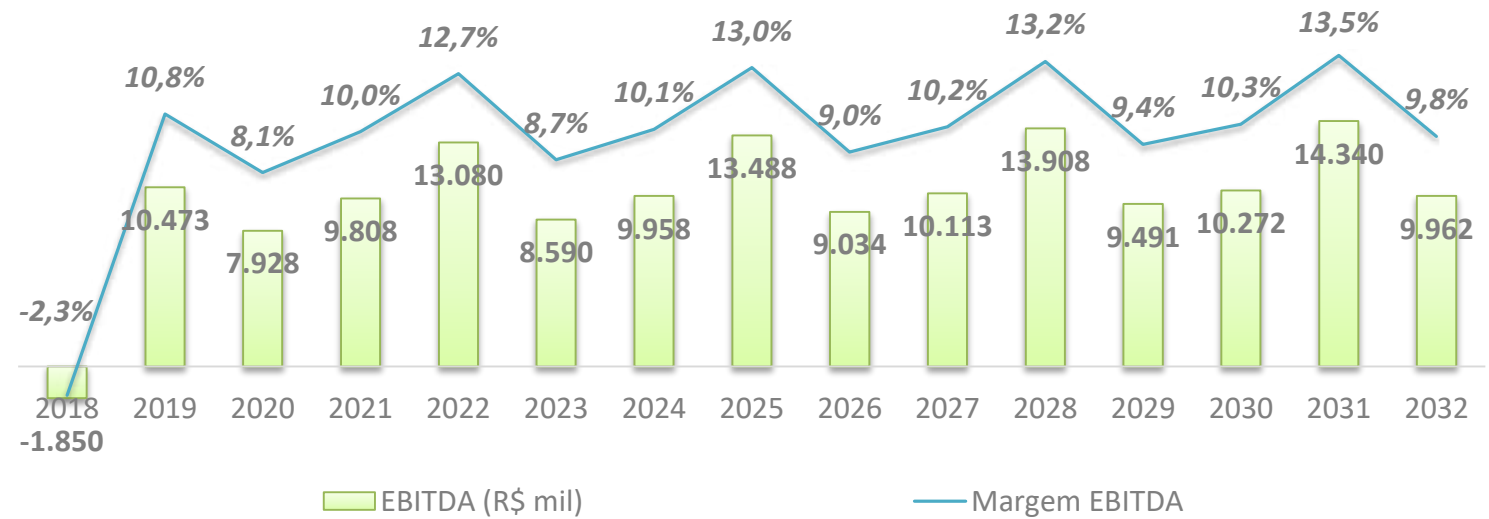

V. Projeção do resultado operacional

Gráficos projeção | Venda de Livros

Livros Vendidos
(Mil Un.)

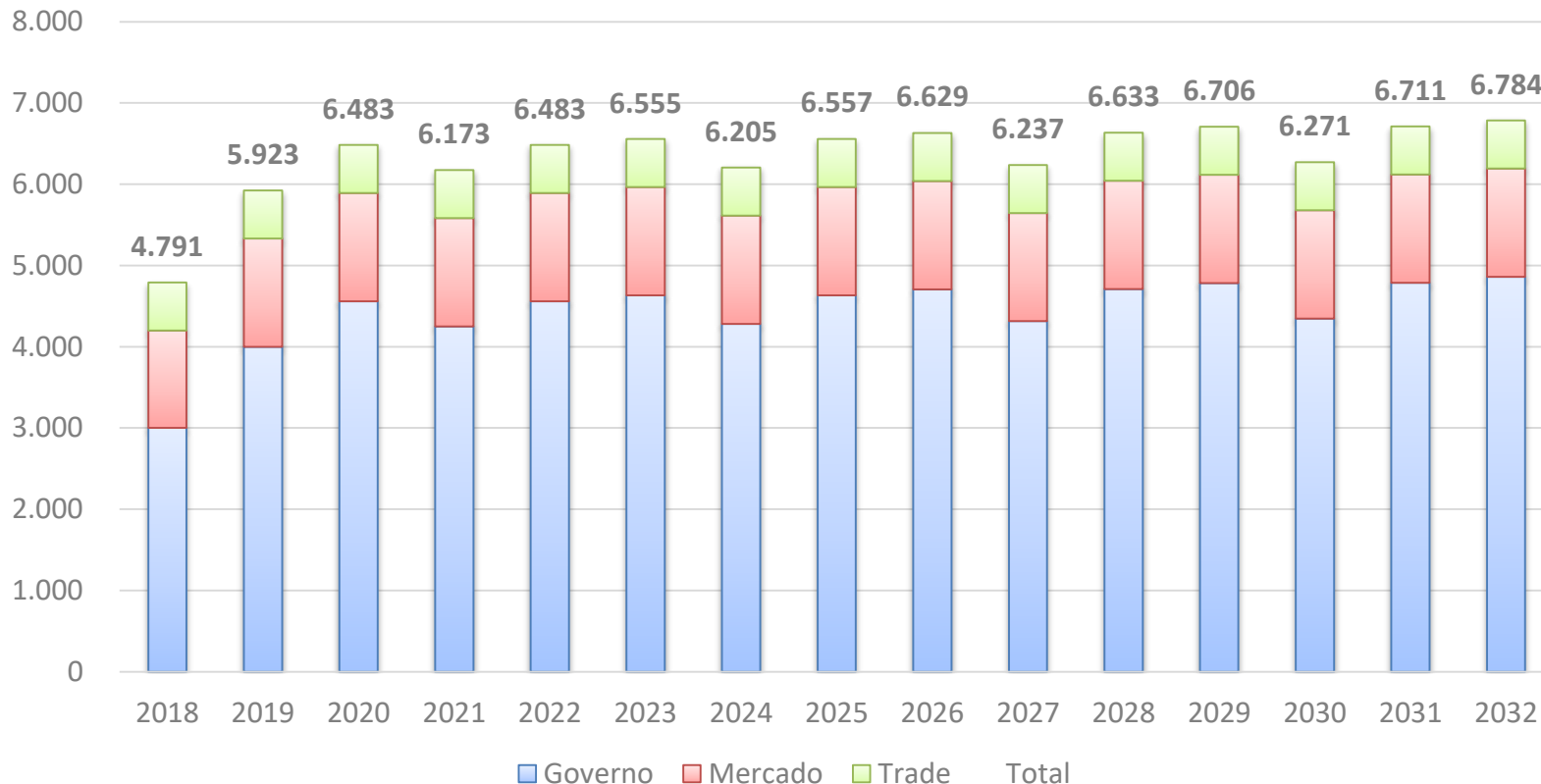

Índice analítico

- I. Sumário executivo;
- II. Visão geral do mercado e do setor;
- III. Sobre o Grupo IBEP;
- IV. Metodologia e premissas;
- V. Projeção do resultado operacional;
- VI. Glossário e fontes de pesquisa.**

VI. Glossário e fontes de pesquisa

Sigla	Definição
COFINS	Contribuição para o Financiamento da Seguridade Social
EBITDA	Do inglês “Earnings before interest, taxes, depreciation and amortization”
FNDE	Fundo Nacional de Desenvolvimento da Educação
FNDE	Fundo Nacional de Desenvolvimento da Educação
FOB	Faturamento Operacional Bruto
ICMS	Imposto sobre Circulação de Mercadorias e Serviços
INEP	Instituto Nacional de Estudos e Pesquisas Educacionais Anísio Teixeira
MEC	Ministério da Educação
PIS	Programa de Integração Social
PNLD	Plano Nacional do Livro Didático
SNEL	Sindicato Nacional das Editoras de Livros

VI. Glossário e fontes de pesquisa

Fonte	Data	Endereço Eletrônico
SNEL	10/08/2017	http://www.snel.org.br/wp-content/uploads/2016/08/S%C3%A9rie-Hist%C3%B3rica-Fipe-2006_2016.pdf
SNEL	10/08/2017	http://www.snel.org.br/wp-content/uploads/2017/08/Apresenta%C3%A7%C3%A3o-Pesquisa-Produ%C3%A7%C3%A3o-e-Vendas_2016_1.pdf
INEP	10/08/2017	http://inep.gov.br/data-escola-brasil
FNDE	10/08/2017	http://www.fnde.gov.br/programas/programas-do-livro/livro-didatico/dados-estatisticos
VALOR ECONÔMICO	10/08/2017	http://www.valor.com.br/empresas/4483088/mec-deve-editoras-25-do-programa
INEP - MEC	10/08/2017	http://download.inep.gov.br/educacao_basica/censo_escolar/notas_estatisticas/2017/notas_estatisticas_censo_escolar_da_educacao_basica_2016.pdf



EXM Partners

All rights reserved - 2017

 **São Paulo - SP**

Av. Pres. Juscelino Kubitschek, 1545, 7º andar
04543-011 | Vila Nova Conceição
 11 3805-3321

 **Ribeirão Preto - SP**

Rua Afonso Taranto, 170
14096-740 | Nova Ribeirânia
 16 3514-5300

 exmpartners.com.br





LAUDO DE AVALIAÇÃO



Empresa : **IBEP – Instituto Brasileiro de Edições Pedagógicas LTDA.**

Endereço : Rua Gomes de Carvalho, 1.306 – 2º Andar.

Bairro : Vila Olímpia.

Cidade : São Paulo.

Estado : São Paulo.

Tipo de Avaliação : Avaliação Patrimonial ICPC 10, CPC 27 e Liquidação Forçada.



ÍNDICE

AVALIAÇÃO PATRIMONIAL

	Página
CAPÍTULO 1: INTRODUÇÃO	0003
1.1 Objetivo	0003
1.2 Considerações Gerais	0003
1.3 Declaração	0003
CAPÍTULO 2: AVALIAÇÃO	0004
2.1 Esclarecimentos	0004
2.2 Resumo da Avaliação	0005
CAPÍTULO 3: CÁLCULO	0006
3.1 Metodologia de Avaliação	0006
3.2 Normas Técnicas	0007
3.3 Vistoria	0007
3.4 Avaliação de Máquinas, Equipamentos e Instalações	0008
3.5 Avaliação da Vida Útil	0010
ANEXO: LISTA DE FORNECEDORES	0013
ANEXO: RELATÓRIO FOTOGRÁFICO	0015
ANEXO: PLANILHA DE AVALIAÇÃO	0035

SÃO PAULO – BRASIL

Av. das Nações Unidas, 12995 - 10º Andar
Ed. Plaza Centenário (Robocop 1)
CEP: 04578-000 - São Paulo - SP
Tel. (55) 11 5042 0001
www.rrk.com.br



OBJETIVO

O presente laudo tem como objetivo avaliar os bens que integram o patrimônio físico da **IBEP – Instituto Brasileiro de Edições Pedagógicas Ltda**, que existam fisicamente e estabelecer de forma fundamentada os valores com eles relacionados, para fins de atendimento as normas CPC's e Liquidação Forçada.

CONSIDERAÇÕES GERAIS

Este laudo foi desenvolvido com base em estimativas de técnicos com grande capacidade e experiência profissional, além de informações obtidas através de extensa pesquisa de mercado, conhecimento das diligências e reuniões, onde foram fornecidas importantes informações por parte desta entidade.

A **R2K SERVIÇOS E SOLUÇÕES LTDA.** não foi solicitado qualquer tipo de trabalho com o intuito de verificar ou rever informações financeiras com exceção das contidas neste laudo.

A **R2K SERVIÇOS E SOLUÇÕES LTDA.** não tem nenhuma obrigação de revisar este relatório no que tange a possíveis alterações que venham a ocorrer após a data de sua emissão, todavia, estamos disponíveis para discutir a necessidade desta revisão, caso haja mudança na economia ou em fatores de mercado que provoquem alterações nesta avaliação.

Estando esta avaliação fundamentada em estimativas e condições limites, que estão expostas a incertezas e podem ser submetidas a eventuais alterações, a **R2K SERVIÇOS E SOLUÇÕES LTDA.** não se responsabiliza que os resultados obtidos sejam aceitos posteriormente a data base do presente relatório.

DECLARAÇÃO

Declaramos não ter nenhum interesse no objeto desta avaliação, seja como **R2K SERVIÇOS E SOLUÇÕES LTDA.** ou na pessoa de seus responsáveis técnicos.

Não existe interesse na utilização nem compensação própria da **R2K SERVIÇOS E SOLUÇÕES LTDA.**, na elaboração deste laudo. O presente laudo foi elaborado com base nas normas e diretrizes da ABNT - Associação Brasileira de Normas Técnicas e do IBAPE - Instituto Brasileiro de Avaliações e Perícias de Engenharia.

Ricardo Reusch

SÃO PAULO – BRASIL

Av. das Nações Unidas, 12995 - 10º Andar
Ed. Plaza Centenário (Robocop 1)
CEP: 04578-000 - São Paulo - SP
Tel. (55) 11 5042 0001
www.rrk.com.br



AVALIAÇÃO

ESCLARECIMENTOS

A avaliação técnica realizada pela R2K SERVIÇOS E SOLUÇÕES LTDA. refere-se aos bens em seu conjunto (conforme a relação enviada pelo proprietário), apresentados individualmente para uma melhor fundamentação.

Os valores colocados em cada um dos itens, tanto para o custo direto quanto para os encargos gerais, não supõe a reposição e reconstrução total dos imobilizados da entidade, sendo que se enquadram dentro do volume de obra da entidade do tempo que geralmente a entidade leva para a renovação de suas instalações (manutenção).

Os valores foram determinados mediante fatores de mercado e valores de comercialização na data de referência do estudo do presente laudo (**Setembro de 2017**).

O valor determinado para cada um dos bens corresponde ao seu valor em disponibilidade para comercialização na data de referência do presente laudo.

A extrapolação dos resultados aqui expostos a outros âmbitos geográficos ou a outra data distinta de referência necessitará ser validado.

Ressaltamos que este trabalho não deve ser utilizado para outra finalidade a não ser a descrita no tipo de avaliação.

SÃO PAULO – BRASIL

Av. das Nações Unidas, 12995 - 10º Andar
Ed. Plaza Centenário (Robocop 1)
CEP: 04578-000 - São Paulo - SP
Tel. (55) 11 5042 0001
www.rrk.com.br



RESUMO DA AVALIAÇÃO

Com base nas premissas e metodologias indicadas para a avaliação dos bens considerados no presente relatório, certificamos o seguinte valor dos ativos do **IBEP – Instituto Brasileiro de Edições Pedagógicas Ltda.**

Valor de Mercado (Arredondado):

R\$ 707.128,00 – Setecentos e sete mil, cento e vinte oito reais.

Valor Justo Avaliado (Arredondado):

R\$ 482.867,00 – Quatrocentos e oitenta e dois mil, oitocentos e sessenta e sete reais.

Valor Liquidação Forçada (Arredondado):

R\$ 386.356,00 – Trezentos e oitenta e seis mil, trezentos e cinquenta e seis reais.

Vida Útil Determinada:

Valor Mínimo: 03 anos / Valor Máximo: 15 anos / Valor Médio: 9,80 anos.

Vida Útil Remanescente:

Valor Mínimo: 0,42 anos / Valor Máximo: 10,31 anos / Valor Médio 6,70 anos.

Considera-se os bens livre de qualquer ônus, posse, domínio ou hipoteca que pesem sobre o mesmo e para a finalidade específica para a qual foi destinada esta avaliação.

O Valor apresentado no presente Laudo de Avaliação, refere-se ao valor do bem para fins de comercialização, vale ressaltar que o valor apresentado não considera valores de desmontagem, recuperação de peças e logísticas, que devem ser negociados entre as partes interessadas.

Vale esclarecer que foram utilizadas vidas úteis técnicas/econômicas, e não as definidas pela receita federal.

São Paulo, 30 de Setembro de 2017.

Responsável Técnico:

Responsável pela RRK:

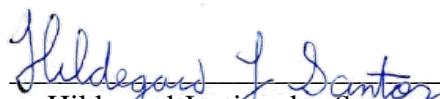
Hildegard Justino dos Santos
Consultor Técnico
CREA SP – 5069069717

Ricardo Reusch
Diretor
CRC CT 1 RS048108-0-4 “T” S

SÃO PAULO – BRASIL

Av. das Nações Unidas, 12995 - 10º Andar
Ed. Plaza Centenário (Robocop 1)
CEP: 04578-000 - São Paulo - SP
Tel. (55) 11 5042 0001
www.rrk.com.br



CÁLCULO

METODOLOGIA DA AVALIAÇÃO

A metodologia aplicável é função, basicamente, da natureza do bem avaliado, da finalidade da avaliação e da disponibilidade, qualidade e quantidade de informações colhidas no mercado. A sua escolha deve ser justificada e ater-se ao estabelecido nas partes 1 e 5 da NBR 14653, com o objetivo de mostrar comportamento do mercado por meio de modelos que demonstrem racionalmente o convencimento do valor.

Os procedimentos avaliatórios usuais, têm a finalidade de identificar o valor de um bem, de seus frutos e direitos, seu o custo, bem como aqueles para determinar indicadores de viabilidade.

Para os bens imóveis e móveis, empregamos o “**Método Comparativo de Dados de Mercado**” e o “**Método do Custo de Reposição**”. Na prática de avaliação de bens, uma abordagem de cálculo é incluída ou omitida baseada na aplicabilidade do método para o tipo de bem objeto da avaliação.

Na determinação dos valores foram empregados os seguintes termos e definições:

Valor em uso é o valor presente de fluxos de caixa futuros estimados, que devem resultar do uso de um ativo ou de uma unidade geradora de caixa.

Valor justo (líquido de venda) é o valor a ser obtido pela venda de um mercado ativo, entre partes conhecedoras e interessadas, menos as despesas estimadas de venda.

Valor de liquidação forçada: é o valor para uma situação de venda compulsória (curto espaço de tempo), típico de leilões e também muito utilizado para garantias bancárias. Deve ser também apresentado o valor de mercado.

NORMAS TÉCNICAS

No presente Trabalho de avaliação utilizamos as diretrizes constantes da Parte 5 da NBR 14653 que detalha os procedimentos gerais da norma de avaliação de bens – NBR 14653-5:2006 – no que diz respeito à avaliação de máquinas, equipamentos, instalações e bens industriais em geral e da Parte 2 da NBR 14.653 referente à avaliação de imóveis urbanos e rurais, inclusive glebas urbanizáveis, unidades padronizadas e servidões urbanas.

SÃO PAULO – BRASIL

Av. das Nações Unidas, 12995 - 10º Andar
Ed. Plaza Centenário (Robocop 1)
CEP: 04578-000 - São Paulo - SP
Tel. (55) 11 5042 0001
www.rrk.com.br



VISTORIA

- **LEVANTAMENTO DE DADOS GERAIS**

Os dados de vistoria em campo são levantadas com base no levantamento, e planejamento sistematizado entre as partes envolvidas no projeto de inventário e avaliação.

- **ESTADO DE CONSERVAÇÃO E MANUTENÇÃO**

São os dois fatores mais preponderantes na avaliação de um bem, os quais, apesar de sua similitude apresentam significativos próprios:

Conservação, trata-se da somatória dos cuidados de limpeza, ordem, arrumação que denotam-se uma indústria. O bom estado de conservação associa-se a uma empresa com uma boa estrutura organizacional, que reflete no valor global da empresa.

Manutenção, divide-se em dois tipos:

Manutenção preventiva, são as ações programadas de inspeção e revisão de imóveis, prédios, máquinas, equipamentos, instalações e etc., mantendo o bom funcionamento e preservando a apresentação dos mesmos.

Manutenção corretiva, visa a corrigir falhas ou defeitos oriundos de desgaste em acidentes, aqueles não corrigidos pela manutenção preventiva, acarretando sempre a maior depreciação, bem como prejuízos financeiros devido a paradas e interrupções.

A ABNT assim define os estágios de manutenção:

“Manutenção: Conjunto de ações preventivas ou corretivas necessárias para preservar as condições normais de utilização de um bem.

Manutenção corretiva: Conjunto de ações que visam a corrigir falhas operacionais de um bem.

Manutenção preventiva: Conjunto de ações de caráter programado em um bem, envolvendo a inspeção ou troca prévia de componentes, de acordo com planejamento que vise a garantir o seu perfeito funcionamento.

Manutenção preditiva: Conjunto de ações de caráter programado em um bem, por meio de monitoramento contínuo de seus componentes e com o auxílio de inspeção não-destrutiva (análise de vibrações e termografia, entre outros).”

SÃO PAULO – BRASIL

Av. das Nações Unidas, 12995 - 10º Andar
Ed. Plaza Centenário (Robocop 1)
CEP: 04578-000 - São Paulo - SP
Tel. (55) 11 5042 0001
www.rrk.com.br



Durante as vistorias consideramos esses fatores de estado de conservação, funcionamento e manutenções na atribuição da nota, seguindo o embasamento de estudo da tabela *Ross-Heidecke* na denominação desse estado de conservação do bem.

• DOCUMENTAÇÃO FOTOGRÁFICA

A documentação fotográfica permite uma boa visualização do trabalho, também permite a qualquer momento verificar algum incremento ou complemento que não exista mais. Além disso pode comprovar o estado aparente de conservação dos bens avaliados, além de reforçar alguns detalhes observados na vistoria.. Esse planejamento da documentação fotográfica é previamente acordado entre as partes, verificando a disponibilidade.

• LOCAIS VISTORIADOS

- **Filial Rio de Janeiro – Rua Teodoro da Silva, 1.004;**
- **Filial Salvador – Alameda Carrar, 186;**
- **Filial Recife – Avenida Barão do Bonito, 604;**
- **Matriz – São Paulo – Rua Gomes de Carvalho, 1.306 .**

AVALIAÇÃO DE MÁQUINAS, EQUIPAMENTOS E INSTALAÇÕES

Os bens, que possuem um mercado ativo de venda e compra, foram avaliados a preços de mercado empregando o “Método Comparativo de Dados de Mercado”, com base em pesquisa feita junto a revendedores e/ou publicações especializadas.

Os demais bens, sem um mercado ativo de venda e compra, foram avaliados através do cálculo do seu “Valor de Reposição”, deduzida a sua depreciação técnica.

O Valor de Reposição foi obtido através de pesquisa junto ao fabricante ou a grandes distribuidores do bem avaliando, ou de seu similar. Buscamos dois valores e tiramos uma média para obtenção de um valor mais preciso, nessas pesquisas de valor de mercado.

Os critérios do Valor Justo Avaliado foi obtido seguindo a metodologia de Hélio de Caires.

Segundo cálculo utilizado nessa metodologia, a depreciação do bem avaliado depende diretamente do seu ritmo de trabalho da idade do bem, e do seu regime de manutenção.

SÃO PAULO – BRASIL

Av. das Nações Unidas, 12995 - 10º Andar
Ed. Plaza Centenário (Robocop 1)
CEP: 04578-000 - São Paulo - SP
Tel. (55) 11 5042 0001
www.rrk.com.br



Fator de trabalho: tem a função de levar em conta as condições de carga de trabalho do equipamento tais como: regime contínuo, intermitente, constantes acionamentos e paradas, rotação alta e/ou baixa, sub ou super utilização em relação às condições de projeto, temperaturas e ambiente corrosivo, etc.). Este item é pontuado de acordo com a tabela a seguir:

Fator de Trabalho (τ)	
Nulo	0
Leve	5
Normal	10
Pesado	15
Extremo	20

Fator de Práticas de Manutenção: leva em conta o regime e manutenção aplicado aos equipamentos tais como sem manutenção, com manutenção corretiva, manutenção preventiva e manutenção preditiva, com equipe própria, terceirizada ou externa. O fator de práticas de manutenção é pontuado de acordo com a tabela a seguir:

Práticas de Manutenção (μ)	
Inexistente	0
Deficiente	5
Normal	10
Rigorosa	15
Perfeita	20

Cada fator aplicado com sua respectiva idade, é calculado conforme fórmula descrita abaixo:

$$D(t, \mu, \tau, \eta) = \frac{A}{1 + B e^{\phi(\mu, \tau) * C * (t/\eta)}}$$

SÃO PAULO – BRASIL

Av. das Nações Unidas, 12995 - 10º Andar
Ed. Plaza Centenário (Robocop 1)
CEP: 04578-000 - São Paulo - SP
Tel. (55) 11 5042 0001
www.rrk.com.br



Onde:

$$A = 1,347961431;$$

$$B = A-1;$$

$$C = 3,579761431;$$

$$e = 2,7182;$$

$$\Phi(\mu, \tau) = 0,853081710e^{(0,067348748*\tau - 0,041679277*\mu - 0,001022860*\mu*\tau)};$$

t = Vida útil determinada;

η = Idade do bem.

Curva média característica de depreciação:

VALOR DE LIQUIDAÇÃO FORÇADA

Valor definido através de coeficientes definidos pela *NBR: 14.653*, esses coeficiente é aplicado em cima do valor justo avaliado descontado do valor de desmontagem do bem. O coeficiente de liquidação forçada varia de 0,7 a 1 para máquinas e equipamentos, onde o menor coeficiente representa a hipótese de venda de um bem de alta complexidade em momentos de instabilidade e incertezas de mercado conforme pré definido pela norma *NBR: 14.653*.

AVALIAÇÃO DA VIDA ÚTIL

Para a determinação da vida útil têm-se como base a vida média esperada obtida através da consulta a fabricantes de equipamentos e tabelas publicadas.

O estudo então envolveu a análise da retirada de operação de bens em função de seu estado físico, obsolescência e capacidade produtiva futura, sendo determinado o comportamento estatístico da vida esperada de conjuntos de bens de natureza semelhante.

SÃO PAULO – BRASIL

Av. das Nações Unidas, 12995 - 10º Andar
Ed. Plaza Centenário (Robocop 1)
CEP: 04578-000 - São Paulo - SP
Tel. (55) 11 5042 0001
www.rrk.com.br



DEFINIÇÕES

VIDA ECONÔMICA

A vida econômica é definida como sendo o prazo onde um ativo pode produzir valor para seu possuidor. Ao final da vida econômica o valor residual do bem atinge estabilidade sendo muito pouco sujeito a elasticidade de preços em função do uso.

A vida econômica é função direta tanto da vida física quanto da capacidade de geração de valor para o possuidor do ativo.

A geração de valor existirá se houver demanda para o produto produzido pelo ativo. Um ativo pode ter vida física longa, mas se não houver demanda para o produto por ele produzido, sua vida econômica remanescente será nula.

PRAZO DE DEPRECIAÇÃO

O prazo de depreciação corresponde ao espaço de tempo em que o bem deve ser depreciado. Dentro da prática fiscal brasileira, a depreciação é feita de forma linear dentro de um prazo determinado. Após este prazo o valor residual contábil é nulo, havendo, no entanto valor de mercado para o bem, mesmo que como sucata.

VIDA MÉDIA ESPERADA

A vida média esperada corresponde à expectativa de vida do bem e é usualmente definida pelo fabricante em função do histórico de retiradas de operação de bens de sua fabricação. Pode ser também determinada por levantamento de baixas de ativos semelhantes na entidade.

De forma geral utiliza-se, para a determinação da vida média esperada, consulta a fabricantes de equipamentos e tabelas técnicas, na qual estão discriminadas por tipo de indústria e tipo de bem.

A vida média esperada, quando determinada por tipo de indústria, leva em consideração o regime de operação prevalente naquele tipo de indústria.

VIDA ÚTIL REMANESCENTE

A vida útil remanescente é a expectativa de vida do bem, considerados a vida média esperada do tipo de ativo e sua situação atual. Em caso de alteração do prazo de depreciação, a vida remanescente deverá ser assumida como o novo prazo de depreciação.

SÃO PAULO – BRASIL

Av. das Nações Unidas, 12995 - 10º Andar
Ed. Plaza Centenário (Robocop 1)
CEP: 04578-000 - São Paulo - SP
Tel. (55) 11 5042 0001
www.rrk.com.br



MENSURAÇÃO

Em princípio as vidas dos bens foram determinadas partindo-se do pressuposto de que todos os bens deveriam ter a mesma vida útil de acordo com sua natureza e conta do ativo, e este princípio foi seguido na medida do possível.

Adicionalmente, foram verificadas os regimes de operação e manutenção dos bens, com a finalidade de ajustar a vida útil com o procedimentos utilizados na entidade no que tange sua expectativa de vida e manutenção.

Levadas em consideração estas observações, a metodologia é descrita a seguir.

VERIFICAÇÃO FÍSICA

Com base nos dados levantados de ativos móveis foi feita a verificação da existência dos bens caracterizáveis individualmente. Com relação a estes bens foi feita a verificação do estado físico e conservação.

Foram analisadas as condições dos equipamentos a fim de verificar se o valor de recuperação supera o valor de uso dos bens. Nesta verificação não evidenciamos casos em que exista a possibilidade de que o valor de uso seja superior ao valor de recuperação.

DETERMINAÇÃO DA VIDA MÉDIA ESPERADA

A vida média esperada para cada item, ou grupo de itens foi determinada através do uso de tabelas técnicas de vida média por tipo de indústria e tipo de bem publicada pela Editora PINI através do livro Engenharia de Avaliações e tabelas publicadas pela *American Society of Appraisers*, definidas por tipo de indústria e tipo de bem. Estas tabelas foram constituídas pela compilação de informações de várias fontes com credibilidade no mercado.

DETERMINAÇÃO DA VIDA ÚTIL REMANESCENTE

Foram atribuídos fatores de extensão e redução de vida em função dos atributos analisados, de forma que a vida esperada pudesse ser estendida ou reduzida em função dos atributos, em relação às vidas médias recomendadas pelos fabricantes ou constantes das tabelas técnicas utilizadas.

O cálculo leva em conta o estado físico do bem e sua capacidade de geração futura de valor, estabelecendo vidas úteis para cada item do ativo imobilizado em análise.

SÃO PAULO – BRASIL

Av. das Nações Unidas, 12995 - 10º Andar
Ed. Plaza Centenário (Robocop 1)
CEP: 04578-000 - São Paulo - SP
Tel. (55) 11 5042 0001
www.rrk.com.br



LISTA DE FORNECEDORES

SÃO PAULO – BRASIL
Av. das Nações Unidas, 12995 - 10º Andar
Ed. Plaza Centenário (Robocop 1)
CEP: 04578-000 - São Paulo - SP
Tel. (55) 11 5042 0001
www.rrk.com.br



Dados pesquisados em setembro de 2017:

www.magazineluiza.com.br
www.balaodainformatica.com.br
www.casadopabx.com.br
www.shoptime.com.br
www.casasbahia.com.br
www.shopfive.com.br
www.lojaiplace.com.br
www.fastshop.com.br
www.kabum.com.br
www.techshop.com.br
www.americanas.com.br
www.submarino.com.br
www.lojahp.com.br
www.lojaskd.com.br
www.walmart.com.br
www.saraiva.com.br
www.gimba.com.br
www.fiorisofas.com.br
www.extra.com.br
www.lojasincor.com.br
www.carrefour.com.br
www.kalunga.com.br
www.mobly.com.br

SÃO PAULO – BRASIL
Av. das Nações Unidas, 12995 - 10º Andar
Ed. Plaza Centenário (Robocop 1)
CEP: 04578-000 - São Paulo - SP
Tel. (55) 11 5042 0001
www.rrk.com.br



RELATÓRIO FOTOGRÁFICO

SÃO PAULO – BRASIL
Av. das Nações Unidas, 12995 - 10º Andar
Ed. Plaza Centenário (Robocop 1)
CEP: 04578-000 - São Paulo - SP
Tel. (55) 11 5042 0001
www.rrk.com.br



• **MATRIZ SÃO PAULO:**

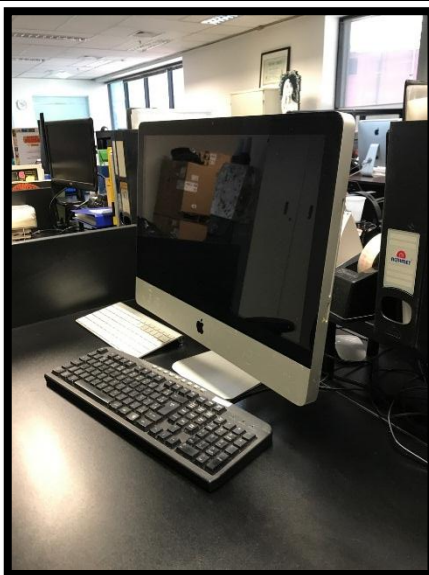

I-MAC 21,5 POLEGADAS

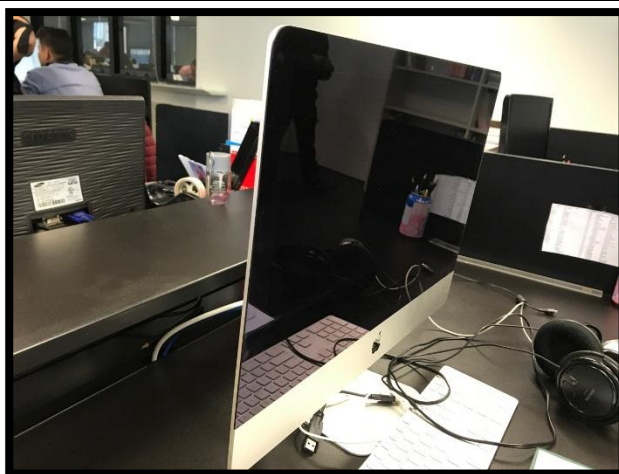

I-MAC 27 POLEGADAS

SÃO PAULO – BRASIL
 Av. das Nações Unidas, 12995 - 10º Andar
 Ed. Plaza Centenário (Robocop 1)
 CEP: 04578-000 - São Paulo - SP
 Tel. (55) 11 5042 0001
 www.rrk.com.br



MICROCOMPUTADOR DESKTOP HP PRO



MICROCOMPUTADOR DESKTOP DELL OPTIPLEX 320

SÃO PAULO – BRASIL
 Av. das Nações Unidas, 12995 - 10º Andar
 Ed. Plaza Centenário (Robocop 1)
 CEP: 04578-000 - São Paulo - SP
 Tel. (55) 11 5042 0001
 www.rrk.com.br



MICROCOMPUTADOR DESKTOP DELL OPTIPLEX 760



MICROCOMPUTADOR DESKTOP DELL MONTADO

SÃO PAULO – BRASIL
 Av. das Nações Unidas, 12995 - 10º Andar
 Ed. Plaza Centenário (Robocop 1)
 CEP: 04578-000 - São Paulo - SP
 Tel. (55) 11 5042 0001
 www.rrk.com.br



MICROCOMPUTADOR DESKTOP DELL OPTIPLEX 780



MICROCOMPUTADOR DESKTOP LENOVO THINK CENTRE

SÃO PAULO – BRASIL
 Av. das Nações Unidas, 12995 - 10º Andar
 Ed. Plaza Centenário (Robocop 1)
 CEP: 04578-000 - São Paulo - SP
 Tel. (55) 11 5042 0001
 www.rrk.com.br

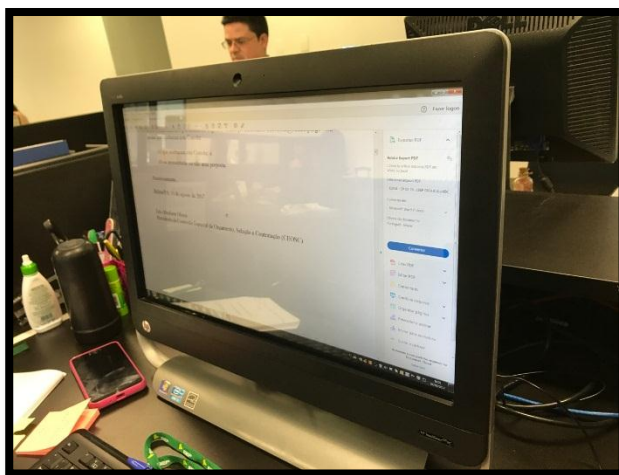

MICROCOMPUTADOR ALL IN ONE HP TOUCH SMART 420 PC

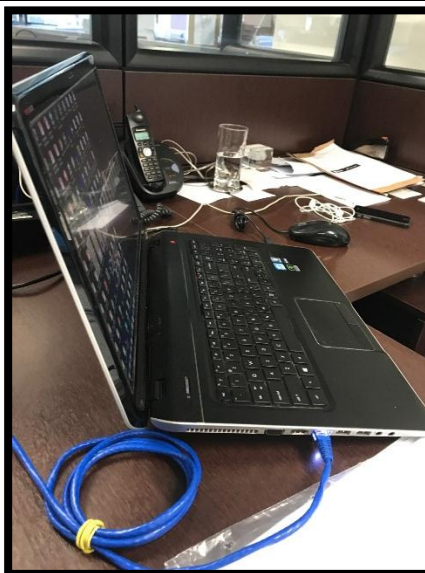

NOTEBOOK HP DV7

SÃO PAULO – BRASIL
Av. das Nações Unidas, 12995 - 10º Andar
Ed. Plaza Centenário (Robocop 1)
CEP: 04578-000 - São Paulo - SP
Tel. (55) 11 5042 0001
www.rrk.com.br

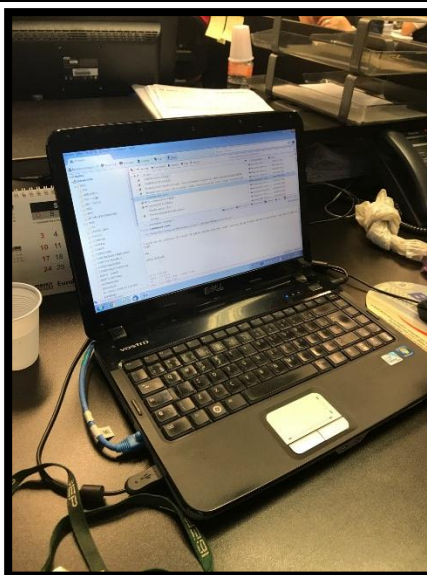

NOTEBOOK DELL VOSTRO



MICROCOMPUTADOR DESKTOP DELL

SÃO PAULO – BRASIL
 Av. das Nações Unidas, 12995 - 10º Andar
 Ed. Plaza Centenário (Robocop 1)
 CEP: 04578-000 - São Paulo - SP
 Tel. (55) 11 5042 0001
 www.rrk.com.br

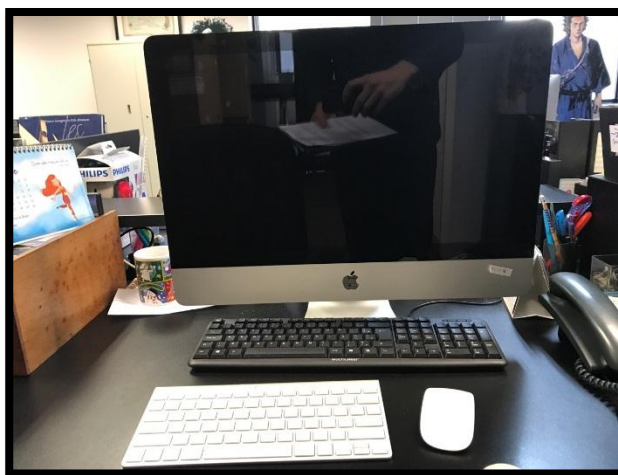

I- MAC 21,5 POLEGADAS



MESA RETANGULAR DE ESCRITÓRIO

SÃO PAULO – BRASIL
 Av. das Nações Unidas, 12995 - 10º Andar
 Ed. Plaza Centenário (Robocop 1)
 CEP: 04578-000 - São Paulo - SP
 Tel. (55) 11 5042 0001
 www.rrk.com.br



CADEIRA GIRATÓRIA COM BRAÇOS



SOFÁ DE COURO COM 3 LUGARES

SÃO PAULO – BRASIL
 Av. das Nações Unidas, 12995 - 10º Andar
 Ed. Plaza Centenário (Robocop 1)
 CEP: 04578-000 - São Paulo - SP
 Tel. (55) 11 5042 0001
 www.rrk.com.br



MESA DE REUNIÃO EM MADEIRA



ARMÁRIO EMBUTIDO

SÃO PAULO – BRASIL
 Av. das Nações Unidas, 12995 - 10º Andar
 Ed. Plaza Centenário (Robocop 1)
 CEP: 04578-000 - São Paulo - SP
 Tel. (55) 11 5042 0001
 www.rrk.com.br



POLTRONA BARCELONA

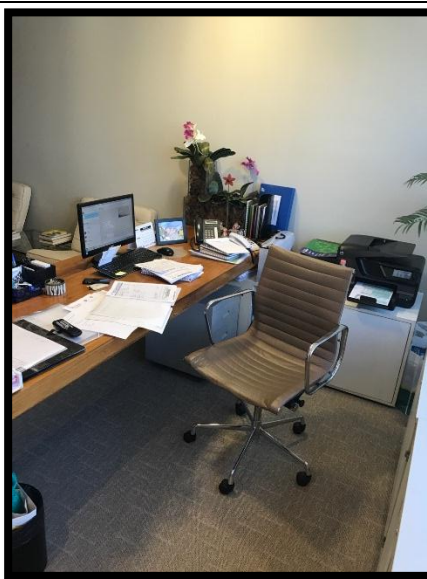

CADEIRA GIRATÓRIA COM BRAÇOS

SÃO PAULO – BRASIL
 Av. das Nações Unidas, 12995 - 10º Andar
 Ed. Plaza Centenário (Robocop 1)
 CEP: 04578-000 - São Paulo - SP
 Tel. (55) 11 5042 0001
 www.rrk.com.br



- **FILIAL - RECIFE:**

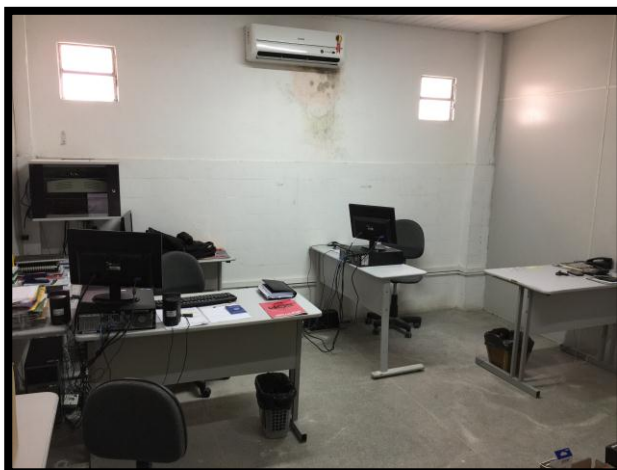

**MESAS PARA MICROCOMPUTADOR, AR CONDICIONADO,
SERVIDOR E CADEIRAS**



ARMÁRIO DE AÇO COM 2 PORTAS E ESTANTE DE FERRO

SÃO PAULO – BRASIL
Av. das Nações Unidas, 12995 - 10º Andar
Ed. Plaza Centenário (Robocop 1)
CEP: 04578-000 - São Paulo - SP
Tel. (55) 11 5042 0001
www.rrk.com.br



MESA OVAL DE REUNIÃO, ESTANTES DE MADEIRA E CADEIRAS



BALCÃO DE ATENDIMENTO

SÃO PAULO – BRASIL
 Av. das Nações Unidas, 12995 - 10º Andar
 Ed. Plaza Centenário (Robocop 1)
 CEP: 04578-000 - São Paulo - SP
 Tel. (55) 11 5042 0001
 www.rrk.com.br



- **FILIAL - SALVADOR:**



CADEIRAS UNIVERSITÁRIA

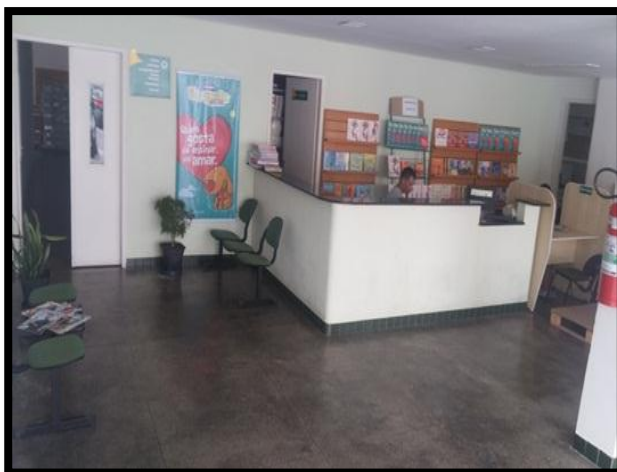

BALCÃO DE ATENDIMENTO

SÃO PAULO – BRASIL
Av. das Nações Unidas, 12995 - 10º Andar
Ed. Plaza Centenário (Robocop 1)
CEP: 04578-000 - São Paulo - SP
Tel. (55) 11 5042 0001
www.rrk.com.br



MESAS REDONDA E CADEIRAS FIXA



MICROCOMPUTADOR, IMPRESSORA E TELEFONE

SÃO PAULO – BRASIL
 Av. das Nações Unidas, 12995 - 10º Andar
 Ed. Plaza Centenário (Robocop 1)
 CEP: 04578-000 - São Paulo - SP
 Tel. (55) 11 5042 0001
 www.rrk.com.br



MICROCOMPUTADORES, MESAS DE MADEIRA E IMPRESSORA MATRICIAL



ARMÁRIO BAIXO, MESA PARA COMPUTADOR, FAX E TELEFONE



• **FILIAL - RIO DE JANEIRO:**

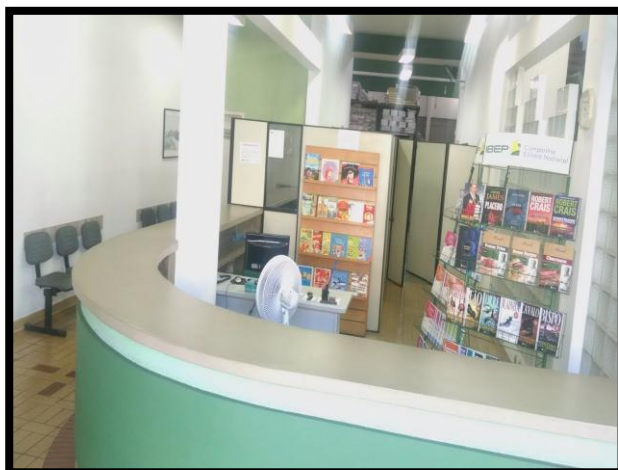

BALCÃO DE ATENDIMENTO



ESTANTE DE FERRO

SÃO PAULO – BRASIL
 Av. das Nações Unidas, 12995 - 10º Andar
 Ed. Plaza Centenário (Robocop 1)
 CEP: 04578-000 - São Paulo - SP
 Tel. (55) 11 5042 0001
 www.rrk.com.br



MESAS DE MADEIRA E CADEIRAS FIXA



MESAS DE MADEIRA E CADEIRAS

SÃO PAULO – BRASIL
 Av. das Nações Unidas, 12995 - 10º Andar
 Ed. Plaza Centenário (Robocop 1)
 CEP: 04578-000 - São Paulo - SP
 Tel. (55) 11 5042 0001
 www.rrk.com.br

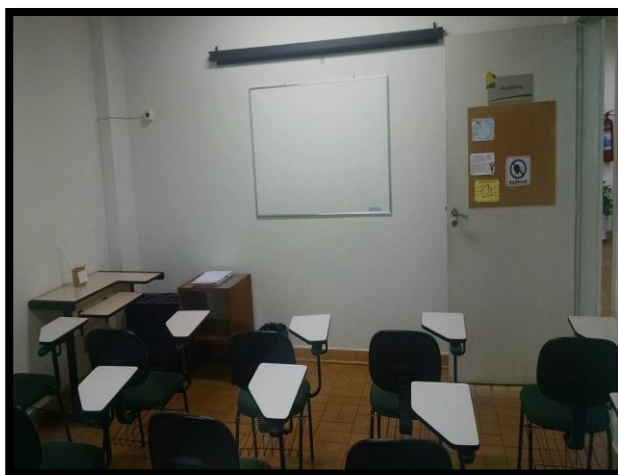

CADEIRAS UNIVERSITÁRIA



MICROCOMPUTADOR DESKTOP E MESA DE MADEIRA

SÃO PAULO – BRASIL
 Av. das Nações Unidas, 12995 - 10º Andar
 Ed. Plaza Centenário (Robocop 1)
 CEP: 04578-000 - São Paulo - SP
 Tel. (55) 11 5042 0001
 www.rrk.com.br



MESA DE MADEIRA E CADEIRAS



MICROCOMPUTADORES DESKTOP, CADEIRAS E MESAS DE MADEIRA

SÃO PAULO – BRASIL
 Av. das Nações Unidas, 12995 - 10º Andar
 Ed. Plaza Centenário (Robocop 1)
 CEP: 04578-000 - São Paulo - SP
 Tel. (55) 11 5042 0001
www.rrk.com.br



PLANILHA DE AVALIAÇÃO

SÃO PAULO – BRASIL
Av. das Nações Unidas, 12995 - 10º Andar
Ed. Plaza Centenário (Robocop 1)
CEP: 04578-000 - São Paulo - SP
Tel. (55) 11 5042 0001
www.rrk.com.br

Usuário	Unidade	Departamento	Ramal	Quantidade de Itens	CÓDIGO RRK	VALOR DE MERCADO	VALOR JUSTO	VALOR LIQUIDAÇÃO FORÇADA	VIDA ÚTIL DETERMINADA	VIDA ÚTIL REMANESCENTE	DESCRIPTIVO	Relação de Equipamentos	Analista	Registro de Kit
Carolina Nery de Souza Prado	MATRIZ - SP	Recursos Humanos	1346	6	1000001-0	R\$ 1.533,57	R\$ 1.054,45	R\$ 844,00	3,00	2,06	DESKTOP CORE I3	computador, monitor, mouse, teclado, telefone, caixa de som	Deivy	3-52-6
Carolina Nery de Souza Prado	MATRIZ - SP	Recursos Humanos	1346	6	1000001-1	R\$ 356,00	R\$ 244,78	R\$ 196,00	5,00	3,44	MONITOR DE LCD	computador, monitor, mouse, teclado, telefone, caixa de som	Deivy	3-52-6
Carolina Nery de Souza Prado	MATRIZ - SP	Recursos Humanos	1346	6	1000001-2	R\$ 109,00	R\$ 74,95	R\$ 60,00	10,00	6,88	APARELHO DE TELEFONE	computador, monitor, mouse, teclado, telefone, caixa de som	Deivy	3-52-6
Luana Pereira dos Santos	MATRIZ - SP	Recursos Humanos	1356	5	1000002-0	R\$ 1.299,00	R\$ 893,16	R\$ 715,00	3,00	2,06	DESKTOP OPTIPLEX 780	computador, monitor, teclado, mouse, telefone	Deivy	3-51-5
Luana Pereira dos Santos	MATRIZ - SP	Recursos Humanos	1356	5	1000002-1	R\$ 356,00	R\$ 244,78	R\$ 196,00	5,00	3,44	MONITOR DE LCD	computador, monitor, teclado, mouse, telefone	Deivy	3-51-5
Luana Pereira dos Santos	MATRIZ - SP	Recursos Humanos	1356	5	1000002-2	R\$ 109,00	R\$ 74,95	R\$ 60,00	10,00	6,88	APARELHO DE TELEFONE	computador, monitor, teclado, mouse, telefone	Deivy	3-51-5
Caroline da Silva Muniz	MATRIZ - SP	Recursos Humanos		4	1000003-0	R\$ 959,00	R\$ 659,39	R\$ 528,00	3,00	2,06	DESKTOP CORE 2 DUO	computador, monitor, teclado e mouse	Deivy	3-53-4
Caroline da Silva Muniz	MATRIZ - SP	Recursos Humanos		4	1000003-1	R\$ 356,00	R\$ 244,78	R\$ 196,00	5,00	3,44	MONITOR DE LCD	computador, monitor, teclado e mouse	Deivy	3-53-4
Valeria Serra	MATRIZ - SP	Recursos Humanos	1351	5	1000004-0	R\$ 959,00	R\$ 659,39	R\$ 528,00	3,00	2,06	DESKTOP CORE 2 DUO	Computador, Monitor, Teclado, Mouse, Telefone	Deivy	3-54-5
Valeria Serra	MATRIZ - SP	Recursos Humanos	1351	5	1000004-1	R\$ 356,00	R\$ 244,78	R\$ 196,00	5,00	3,44	MONITOR DE LCD	Computador, Monitor, Teclado, Mouse, Telefone	Deivy	3-54-5
Valeria Serra	MATRIZ - SP	Recursos Humanos	1351	5	1000004-2	R\$ 109,00	R\$ 74,95	R\$ 60,00	10,00	6,88	APARELHO DE TELEFONE	Computador, Monitor, Teclado, Mouse, Telefone	Deivy	3-54-5
Renata Freitas Siqueira	MATRIZ - SP	Fiscal	1184	7	1000005-0	R\$ 1.533,57	R\$ 1.054,45	R\$ 844,00	3,00	2,06	DESKTOP CORE I3	Computador, Monitor, Teclado, Mouse, Leitor, Telefone e Caixa de Som	Deivy	3-55-7
Renata Freitas Siqueira	MATRIZ - SP	Fiscal	1184	7	1000005-1	R\$ 356,00	R\$ 244,78	R\$ 196,00	5,00	3,44	MONITOR DE LCD	Computador, Monitor, Teclado, Mouse, Leitor, Telefone e Caixa de Som	Deivy	3-55-7
Renata Freitas Siqueira	MATRIZ - SP	Fiscal	1184	7	1000005-2	R\$ 109,00	R\$ 74,95	R\$ 60,00	10,00	6,88	APARELHO DE TELEFONE	Computador, Monitor, Teclado, Mouse, Leitor, Telefone e Caixa de Som	Deivy	3-55-7
Renata Freitas Siqueira	MATRIZ - SP	Fiscal	1184	7	1000005-3	R\$ 79,00	R\$ 54,32	R\$ 43,00	10,00	6,88	LEITORA	Computador, Monitor, Teclado, Mouse, Leitor, Telefone e Caixa de Som	Deivy	3-55-7
Dulcivania dos Reis Ceu Marinho	MATRIZ - SP	Fiscal	1188	6	1000006-0	R\$ 1.299,00	R\$ 893,16	R\$ 715,00	3,00	2,06	DESKTOP OPTIPLEX 780	computador, monitor, teclado, mouse, telefone, leitor	Deivy	3-56-6
Dulcivania dos Reis Ceu Marinho	MATRIZ - SP	Fiscal	1188	6	1000006-1	R\$ 356,00	R\$ 244,78	R\$ 196,00	5,00	3,44	MONITOR DE LCD	computador, monitor, teclado, mouse, telefone, leitor	Deivy	3-56-6
Dulcivania dos Reis Ceu Marinho	MATRIZ - SP	Fiscal	1188	6	1000006-2	R\$ 109,00	R\$ 74,95	R\$ 60,00	10,00	6,88	APARELHO DE TELEFONE	computador, monitor, teclado, mouse, telefone, leitor	Deivy	3-56-6

Usuário	Unidade	Departamento	Ramal	Quantidade de Itens	CÓDIGO RRK	VALOR DE MERCADO	VALOR JUSTO	VALOR LIQUIDAÇÃO FORÇADA	VIDA ÚTIL DETERMINADA	VIDA ÚTIL REMANESCENTE	DESCRIPTIVO	Relação de Equipamentos	Analista	Registro de Kit
Dulciviana dos Reis Ceu Marinho	MATRIZ - SP	Fiscal	1188	6	1000006-3	R\$ 79,00	R\$ 54,32	R\$ 43,00	10,00	6,88	LEITORA	computador, monitor, teclado, mouse, telefone, leitor	Deivy	3-56-6
Marcelo Ribeiro	MATRIZ - SP	Produção Editorial	1206	7	1000007-0	R\$ 9.486,00	R\$ 6.522,34	R\$ 5.218,00	3,00	2,06	I-MAC 21.5 POLEGADAS	2x iMac, 1 teclado com fio, 1 teclado sem fio, 2 mouses sem fio, 1 telefone	Alex	1-01-7
Marcelo Ribeiro	MATRIZ - SP	Produção Editorial	1206	7	1000007-1	R\$ 13.769,10	R\$ 9.467,30	R\$ 7.574,00	3,00	2,06	I-MAC 27 POLEGADAS	2x iMac, 1 teclado com fio, 1 teclado sem fio, 2 mouses sem fio, 1 telefone	Alex	1-01-7
Marcelo Ribeiro	MATRIZ - SP	Produção Editorial	1206	7	1000007-2	R\$ 350,00	R\$ 240,65	R\$ 193,00	10,00	6,88	TELEFONE SEM FIO	2x iMac, 1 teclado com fio, 1 teclado sem fio, 2 mouses sem fio, 1 telefone	Alex	1-01-7
Marcelo Ribeiro	MATRIZ - SP	Produção Editorial	1206	7	1000007-3	R\$ 109,00	R\$ 74,95	R\$ 60,00	10,00	6,88	APARELHO DE TELEFONE	2x iMac, 1 teclado com fio, 1 teclado sem fio, 2 mouses sem fio, 1 telefone	Alex	1-01-7
João Paulo Gesini Alonso	MATRIZ - SP	Faturamento	1565	6	1000008-0	R\$ 2.701,06	R\$ 1.857,18	R\$ 1.486,00	3,00	2,06	DESKTOP HP PRO 4300	Computador, monitor, teclado, mouse e Leitora e telefone	Deivy	3-57-6
João Paulo Gesini Alonso	MATRIZ - SP	Faturamento	1565	6	1000008-1	R\$ 356,00	R\$ 244,78	R\$ 196,00	5,00	3,44	MONITOR DE LCD	Computador, monitor, teclado, mouse e Leitora e telefone	Deivy	3-57-6
João Paulo Gesini Alonso	MATRIZ - SP	Faturamento	1565	6	1000008-2	R\$ 109,00	R\$ 74,95	R\$ 60,00	10,00	6,88	APARELHO DE TELEFONE	Computador, monitor, teclado, mouse e Leitora e telefone	Deivy	3-57-6
João Paulo Gesini Alonso	MATRIZ - SP	Faturamento	1565	6	1000008-3	R\$ 79,00	R\$ 54,32	R\$ 43,00	10,00	6,88	LEITORA	Computador, monitor, teclado, mouse e Leitora e telefone	Deivy	3-57-6
Mayara Lida da Silva	MATRIZ - SP	Secretaria Editorial	1207	5	1000009-0	R\$ 2.701,06	R\$ 1.857,18	R\$ 1.486,00	3,00	2,06	DESKTOP HP PRO 4300	Monitor, Computador, Mouse, Teclado e Telefone	Alex	1-02-5
Mayara Lida da Silva	MATRIZ - SP	Secretaria Editorial	1207	5	1000009-1	R\$ 356,00	R\$ 244,78	R\$ 196,00	5,00	3,44	MONITOR DE LCD	Monitor, Computador, Mouse, Teclado e Telefone	Alex	1-02-5
Mayara Lida da Silva	MATRIZ - SP	Secretaria Editorial	1207	5	1000009-2	R\$ 109,00	R\$ 74,95	R\$ 60,00	10,00	6,88	APARELHO DE TELEFONE	Monitor, Computador, Mouse, Teclado e Telefone	Alex	1-02-5
Luciana Alves Brito	MATRIZ - SP	Faturamento	1566	5	1000010-0	R\$ 2.701,06	R\$ 1.857,18	R\$ 1.486,00	3,00	2,06	DESKTOP HP PRO 4300	Computador, Mouse, Teclado, Monitor, Telefone	Deivy	3-58-5
Luciana Alves Brito	MATRIZ - SP	Faturamento	1566	5	1000010-1	R\$ 356,00	R\$ 244,78	R\$ 196,00	5,00	3,44	MONITOR DE LCD	Computador, Mouse, Teclado, Monitor, Telefone	Deivy	3-58-5
Luciana Alves Brito	MATRIZ - SP	Faturamento	1566	5	1000010-2	R\$ 109,00	R\$ 74,95	R\$ 60,00	10,00	6,88	APARELHO DE TELEFONE	Computador, Mouse, Teclado, Monitor, Telefone	Deivy	3-58-5
Silvana Pereira	MATRIZ - SP	Faturamento	1567	5	1000011-0	R\$ 2.701,06	R\$ 1.857,18	R\$ 1.486,00	3,00	2,06	DESKTOP HP PRO 4300	Computador, Monitor, Mouse, Teclado, Telefone	Deivy	3-59-5
Silvana Pereira	MATRIZ - SP	Faturamento	1567	5	1000011-1	R\$ 356,00	R\$ 244,78	R\$ 196,00	5,00	3,44	MONITOR DE LCD	Computador, Monitor, Mouse, Teclado, Telefone	Deivy	3-59-5
Silvana Pereira	MATRIZ - SP	Faturamento	1567	5	1000011-2	R\$ 109,00	R\$ 74,95	R\$ 60,00	10,00	6,88	APARELHO DE TELEFONE	Computador, Monitor, Mouse, Teclado, Telefone	Deivy	3-59-5

Usuário	Unidade	Departamento	Ramal	Quantidade de Itens	CÓDIGO RRK	VALOR DE MERCADO	VALOR JUSTO	VALOR LIQUIDAÇÃO FORÇADA	VIDA ÚTIL DETERMINADA	VIDA ÚTIL REMANESCENTE	DESCRIPTIVO	Relação de Equipamentos	Analista	Registro de Kit
Gilmara dos Santos Cavalcante Prado	MATRIZ - SP	Fiscal	1159	6	1000012-0	R\$ 959,00	R\$ 659,39	R\$ 528,00	3,00	2,06	DESKTOP CORE 2 DUO	computador, monitor, teclado, mouse, leitora, telefone	Deivy	3-60-6
Gilmara dos Santos Cavalcante Prado	MATRIZ - SP	Fiscal	1159	6	1000012-1	R\$ 356,00	R\$ 244,78	R\$ 196,00	5,00	3,44	MONITOR DE LCD	computador, monitor, teclado, mouse, leitora, telefone	Deivy	3-60-6
Gilmara dos Santos Cavalcante Prado	MATRIZ - SP	Fiscal	1159	6	1000012-2	R\$ 109,00	R\$ 74,95	R\$ 60,00	10,00	6,88	APARELHO DE TELEFONE	computador, monitor, teclado, mouse, leitora, telefone	Deivy	3-60-6
Gilmara dos Santos Cavalcante Prado	MATRIZ - SP	Fiscal	1159	6	1000012-3	R\$ 79,00	R\$ 54,32	R\$ 43,00	10,00	6,88	LEITORA	computador, monitor, teclado, mouse, leitora, telefone	Deivy	3-60-6
sem usuário	MATRIZ - SP	Iconografia		4	1000013-0	R\$ 2.701,06	R\$ 1.857,18	R\$ 1.486,00	3,00	2,06	DESKTOP HP PRO 4300	teclado, mouse, computador e monitor	Alex	1-03-4
sem usuário	MATRIZ - SP	Iconografia		4	1000013-1	R\$ 356,00	R\$ 244,78	R\$ 196,00	5,00	3,44	MONITOR DE LCD	teclado, mouse, computador e monitor	Alex	1-03-4
sem usuario	MATRIZ - SP	Iconografia		4	1000014-0	R\$ 2.701,06	R\$ 1.857,18	R\$ 1.486,00	3,00	2,06	DESKTOP HP PRO 4300	mouse, teclado, monitor, computador	Alex	1-05-4
sem usuario	MATRIZ - SP	Iconografia		4	1000014-1	R\$ 356,00	R\$ 244,78	R\$ 196,00	5,00	3,44	MONITOR DE LCD	mouse, teclado, monitor, computador	Alex	1-05-4
Sônia de Jesus Fucon Colombini	MATRIZ - SP	Recursos Humanos	1341	5	1000015-0	R\$ 1.299,00	R\$ 893,16	R\$ 715,00	3,00	2,06	DESKTOP OPTIPLEX 780	computador, monitor, teclado, mouse, telefone	Deivy	3-61-5
Sônia de Jesus Fucon Colombini	MATRIZ - SP	Recursos Humanos	1341	5	1000015-1	R\$ 356,00	R\$ 244,78	R\$ 196,00	5,00	3,44	MONITOR DE LCD	computador, monitor, teclado, mouse, telefone	Deivy	3-61-5
Sônia de Jesus Fucon Colombini	MATRIZ - SP	Recursos Humanos	1341	5	1000015-2	R\$ 109,00	R\$ 74,95	R\$ 60,00	10,00	6,88	APARELHO DE TELEFONE	computador, monitor, teclado, mouse, telefone	Deivy	3-61-5
sem usuario	MATRIZ - SP	Iconografia		3	1000016-0	R\$ 1.799,00	R\$ 1.236,95	R\$ 990,00	3,00	2,06	DESKTOP LENOVO THINK CENTRE	mouse, monitor, computador	Alex	1-06-3
sem usuario	MATRIZ - SP	Iconografia		3	1000016-1	R\$ 356,00	R\$ 244,78	R\$ 196,00	5,00	3,44	MONITOR DE LCD	mouse, monitor, computador	Alex	1-06-3
Marcelo	MATRIZ - SP	producao editorial		4	1000017-0	R\$ 1.099,00	R\$ 755,65	R\$ 605,00	3,00	2,06	DESKTOP OPTIPLEX 320	teclado, mouse, monitor, computador	Alex	1-07-4
Marcelo	MATRIZ - SP	producao editorial		4	1000017-1	R\$ 356,00	R\$ 244,78	R\$ 196,00	5,00	3,44	MONITOR DE LCD	teclado, mouse, monitor, computador	Alex	1-07-4
sem usuario	MATRIZ - SP	Secretaria Editorial	1186	6	1000018-0	R\$ 3.081,00	R\$ 2.118,42	R\$ 1.695,00	3,00	2,06	DESKTOP HP PRO 6200	monitor, teclado, mouse, caixa de som, computador, telefone	Alex	1-08-6
sem usuario	MATRIZ - SP	Secretaria Editorial	1186	6	1000018-1	R\$ 356,00	R\$ 244,78	R\$ 196,00	5,00	3,44	MONITOR DE LCD	monitor, teclado, mouse, caixa de som, computador, telefone	Alex	1-08-6
sem usuario	MATRIZ - SP	Secretaria Editorial	1186	6	1000018-2	R\$ 109,00	R\$ 74,95	R\$ 60,00	10,00	6,88	APARELHO DE TELEFONE	monitor, teclado, mouse, caixa de som, computador, telefone	Alex	1-08-6

Usuário	Unidade	Departamento	Ramal	Quantidade de Itens	CÓDIGO RRK	VALOR DE MERCADO	VALOR JUSTO	VALOR LIQUIDAÇÃO FORÇADA	VIDA ÚTIL DETERMINADA	VIDA ÚTIL REMANESCENTE	DESCRIPTIVO	Relação de Equipamentos	Analista	Registro de Kit
Daniela Felix Macedo	MATRIZ - SP	Recursos Humanos	1345	3	1000019-0	R\$ 2.429,00	R\$ 1.670,12	R\$ 1.336,00	3,00	2,06	NOTEBOOK DELL CORE I5	notebook, mouse , telefone	Deivy	3-62-3
Daniela Felix Macedo	MATRIZ - SP	Recursos Humanos	1345	3	1000019-1	R\$ 356,00	R\$ 244,78	R\$ 196,00	5,00	3,44	MONITOR DE LCD	notebook, mouse , telefone	Deivy	3-62-3
sem usuario	MATRIZ - SP	Editorial		3	1000020-0	R\$ 9.486,00	R\$ 6.522,34	R\$ 5.218,00	3,00	2,06	I-MAC 21.5 POLEGADAS	teclado, mouse, imac	Alex	1-09-3
Aline	MATRIZ - SP	Arte IBEP	1220	4	1000021-0	R\$ 9.486,00	R\$ 6.522,34	R\$ 5.218,00	3,00	2,06	I-MAC 21.5 POLEGADAS	iMac, mouse, teclado, telefone	Alex	1-10-4
Josias Matos Costa	MATRIZ - SP	Fiscal	1414	5	1000022-0	R\$ 2.701,06	R\$ 1.857,18	R\$ 1.486,00	3,00	2,06	DESKTOP HP PRO 4300	computador, monitor, mouse, telefone, teclado	Deivy	3-63-5
Josias Matos Costa	MATRIZ - SP	Fiscal	1414	5	1000022-1	R\$ 356,00	R\$ 244,78	R\$ 196,00	5,00	3,44	MONITOR DE LCD	computador, monitor, mouse, telefone, teclado	Deivy	3-63-5
Josias Matos Costa	MATRIZ - SP	Fiscal	1414	5	1000022-2	R\$ 109,00	R\$ 74,95	R\$ 60,00	10,00	6,88	APARELHO DE TELEFONE	computador, monitor, mouse, telefone, teclado	Deivy	3-63-5
Elza Mizue	MATRIZ - SP	Produção Editorial	1235	5	1000023-0	R\$ 9.486,00	R\$ 6.522,34	R\$ 5.218,00	3,00	2,06	I-MAC 21.5 POLEGADAS	iMac, mouse, teclado, telefone, gravador externo	Alex	1-11-5
Elza Mizue	MATRIZ - SP	Produção Editorial	1235	5	1000023-1	R\$ 149,00	R\$ 102,45	R\$ 82,00	5,00	3,44	GRAVADOR EXTERNO	iMac, mouse, teclado, telefone, gravador externo	Alex	1-11-5
Elza Mizue	MATRIZ - SP	Produção Editorial	1235	5	1000023-2	R\$ 109,00	R\$ 74,95	R\$ 60,00	10,00	6,88	APARELHO DE TELEFONE	iMac, mouse, teclado, telefone, gravador externo	Alex	1-11-5
Leila Tatiana de Andrade	MATRIZ - SP	Juridico	1106	3	1000024-0	R\$ 2.429,00	R\$ 1.670,12	R\$ 1.336,00	3,00	2,06	NOTEBOOK DELL VOSTRO	notebook, mouse e telefone	Deivy	3-64-3
Leila Tatiana de Andrade	MATRIZ - SP	Juridico	1106	3	1000024-1	R\$ 416,00	R\$ 286,03	R\$ 229,00	10,00	6,88	TELEFONE KS	notebook, mouse e telefone	Deivy	3-64-3
Márcio de Proença Pereira	MATRIZ - SP	Contas à Pagar	1172	7	1000025-0	R\$ 3.081,00	R\$ 2.118,42	R\$ 1.695,00	3,00	2,06	DESKTOP HP PRO 6200	computador, monitor, teclado, mouse, telefone, caixas de som e leitora	Deivy	3-65-7
Márcio de Proença Pereira	MATRIZ - SP	Contas à Pagar	1172	7	1000025-1	R\$ 356,00	R\$ 244,78	R\$ 196,00	5,00	3,44	MONITOR DE LCD	computador, monitor, teclado, mouse, telefone, caixas de som e leitora	Deivy	3-65-7
Márcio de Proença Pereira	MATRIZ - SP	Contas à Pagar	1172	7	1000025-2	R\$ 350,00	R\$ 240,65	R\$ 193,00	10,00	6,88	TELEFONE SEM FIO	computador, monitor, teclado, mouse, telefone, caixas de som e leitora	Deivy	3-65-7
Márcio de Proença Pereira	MATRIZ - SP	Contas à Pagar	1172	7	1000025-3	R\$ 79,00	R\$ 54,32	R\$ 43,00	10,00	6,88	LEITORA	computador, monitor, teclado, mouse, telefone, caixas de som e leitora	Deivy	3-65-7
Nayara Barbosa Costa	MATRIZ - SP	Contas à Pagar	1141	5	1000026-0	R\$ 1.533,57	R\$ 1.054,45	R\$ 844,00	3,00	2,06	DESKTOP CORE I3	Teclado, Mouse, Monitor, Telefone, CPU	Deivy	3-66-5
Nayara Barbosa Costa	MATRIZ - SP	Contas à Pagar	1141	5	1000026-1	R\$ 356,00	R\$ 244,78	R\$ 196,00	5,00	3,44	MONITOR DE LCD	Teclado, Mouse, Monitor, Telefone, CPU	Deivy	3-66-5

Usuário	Unidade	Departamento	Ramal	Quantidade de Itens	CÓDIGO RRK	VALOR DE MERCADO	VALOR JUSTO	VALOR LIQUIDAÇÃO FORÇADA	VIDA ÚTIL DETERMINADA	VIDA ÚTIL REMANESCENTE	DESCRIPTIVO	Relação de Equipamentos	Analista	Registro de Kit
Nayara Barbosa Costa	MATRIZ - SP	Contas à Pagar	1141	5	1000026-2	R\$ 109,00	R\$ 74,95	R\$ 60,00	10,00	6,88	APARELHO DE TELEFONE	Teclado, Mouse, Monitor, Telefone, CPU	Deivy	3-66-5
Genival Antunes da Silva	MATRIZ - SP	Contas à Pagar		4	1000027-0	R\$ 1.150,00	R\$ 790,71	R\$ 633,00	3,00	2,06	DESKTOP OPTIPLEX 760	computador, monitor, teclado e mouse	Deivy	3-67-4
Genival Antunes da Silva	MATRIZ - SP	Contas à Pagar		4	1000027-1	R\$ 356,00	R\$ 244,78	R\$ 196,00	5,00	3,44	MONITOR DE LCD	computador, monitor, teclado e mouse	Deivy	3-67-4
Roger Aires de Paula	MATRIZ - SP	Recursos Humanos	1348	5	1000028-0	R\$ 959,00	R\$ 659,39	R\$ 528,00	3,00	2,06	DESKTOP CORE 2 DUO	computador, monitor, teclado, mouse e telefone	Deivy	3-68-5
Roger Aires de Paula	MATRIZ - SP	Recursos Humanos	1348	5	1000028-1	R\$ 356,00	R\$ 244,78	R\$ 196,00	5,00	3,44	MONITOR DE LCD	computador, monitor, teclado, mouse e telefone	Deivy	3-68-5
Roger Aires de Paula	MATRIZ - SP	Recursos Humanos	1348	5	1000028-2	R\$ 109,00	R\$ 74,95	R\$ 60,00	10,00	6,88	APARELHO DE TELEFONE	computador, monitor, teclado, mouse e telefone	Deivy	3-68-5
Mauro Bueno Godoi	MATRIZ - SP	Diretoria - Vice Presidência	1136 e 1137	6	1000029-0	R\$ 1.890,00	R\$ 1.299,52	R\$ 1.040,00	3,00	2,06	NOTEBOOK HP PAVILION DV7	notebook, mouse, impressora, caixa de som, telefone analógico e sem fio	Deivy	3-69-6
Mauro Bueno Godoi	MATRIZ - SP	Diretoria - Vice Presidência	1136 e 1137	6	1000029-1	R\$ 109,00	R\$ 74,95	R\$ 60,00	10,00	6,88	APARELHO DE TELEFONE	notebook, mouse, impressora, caixa de som, telefone analógico e sem fio	Deivy	3-69-6
Mauro Bueno Godoi	MATRIZ - SP	Diretoria - Vice Presidência	1136 e 1137	6	1000029-2	R\$ 350,00	R\$ 240,65	R\$ 193,00	10,00	6,88	TELEFONE SEM FIO	notebook, mouse, impressora, caixa de som, telefone analógico e sem fio	Deivy	3-69-6
Mauro Bueno Godoi	MATRIZ - SP	Diretoria - Vice Presidência	1136 e 1137	6	1000029-3	R\$ 563,63	R\$ 387,54	R\$ 310,00	10,00	6,88	IMPRESSORA HP LASERJET 1300N	notebook, mouse, impressora, caixa de som, telefone analógico e sem fio	Deivy	3-69-6
Marina Furtado Lacerda	MATRIZ - SP	Jurídico	1104	5	1000030-0	R\$ 2.701,06	R\$ 1.857,18	R\$ 1.486,00	3,00	2,06	DESKTOP HP PRO 4300	computador, monitor, teclado, mouse, telefone	Deivy	3-70-5
Marina Furtado Lacerda	MATRIZ - SP	Jurídico	1104	5	1000030-1	R\$ 356,00	R\$ 244,78	R\$ 196,00	5,00	3,44	MONITOR DE LCD	computador, monitor, teclado, mouse, telefone	Deivy	3-70-5
Marina Furtado Lacerda	MATRIZ - SP	Jurídico	1104	5	1000030-2	R\$ 109,00	R\$ 74,95	R\$ 60,00	10,00	6,88	APARELHO DE TELEFONE	computador, monitor, teclado, mouse, telefone	Deivy	3-70-5
Mariza Pereira da Silva	MATRIZ - SP	Jurídico	1174	3	1000031-0	R\$ 1.959,00	R\$ 1.346,96	R\$ 1.078,00	3,00	2,06	NOTEBOOK CORE I3	notebook, mouse, telefone	Deivy	3-71-3
Mariza Pereira da Silva	MATRIZ - SP	Jurídico	1174	3	1000031-1	R\$ 416,00	R\$ 286,03	R\$ 229,00	10,00	6,88	TELEFONE KS	notebook, mouse, telefone	Deivy	3-71-3
Allan Ornelas Andrade	MATRIZ - SP	Financeiro	1173	4	1000032-0	R\$ 1.799,00	R\$ 1.236,95	R\$ 990,00	3,00	2,06	DESKTOP LENOVO THINK CENTRE	computador, monitor, teclado e mouse	Deivy	3-72-4
Allan Ornelas Andrade	MATRIZ - SP	Financeiro	1173	4	1000032-1	R\$ 356,00	R\$ 244,78	R\$ 196,00	5,00	3,44	MONITOR DE LCD	computador, monitor, teclado e mouse	Deivy	3-72-4
Carla	MATRIZ - SP	Editorial	1210	5	1000033-0	R\$ 2.701,06	R\$ 1.857,18	R\$ 1.486,00	3,00	2,06	DESKTOP HP PRO 4300	monitor, comoputadpr, teclado, mouse, telefone	Alex	1-42-5

Usuário	Unidade	Departamento	Ramal	Quantidade de Itens	CÓDIGO RRK	VALOR DE MERCADO	VALOR JUSTO	VALOR LIQUIDAÇÃO FORÇADA	VIDA ÚTIL DETERMINADA	VIDA ÚTIL REMANESCENTE	DESCRIPTIVO	Relação de Equipamentos	Analista	Registro de Kit
Carla	MATRIZ - SP	Editorial	1210	5	1000033-1	R\$ 356,00	R\$ 244,78	R\$ 196,00	5,00	3,44	MONITOR DE LCD	monitor, comoputadpr, teclado, mouse, telefone	Alex	1-42-5
Carla	MATRIZ - SP	Editorial	1210	5	1000033-2	R\$ 109,00	R\$ 74,95	R\$ 60,00	10,00	6,88	APARELHO DE TELEFONE	monitor, comoputadpr, teclado, mouse, telefone	Alex	1-42-5
Aline Mayara de Luna Marques	MATRIZ - SP	Contabilidade	1138	8	1000034-0	R\$ 3.081,00	R\$ 2.118,42	R\$ 1.695,00	3,00	2,06	DESKTOP HP PRO 6200	computador, monitor, teclado, mouse, caixa de som, leitora de certificado, telefone e	Deivy	3-73-8
Aline Mayara de Luna Marques	MATRIZ - SP	Contabilidade	1138	8	1000034-1	R\$ 356,00	R\$ 244,78	R\$ 196,00	5,00	3,44	MONITOR DE LCD	computador, monitor, teclado, mouse, caixa de som, leitora de certificado, telefone e	Deivy	3-73-8
Aline Mayara de Luna Marques	MATRIZ - SP	Contabilidade	1138	8	1000034-2	R\$ 59,90	R\$ 41,19	R\$ 33,00	10,00	6,88	LEITORA DE CERTIFICADO DIGITAL	computador, monitor, teclado, mouse, caixa de som, leitora de certificado, telefone e	Deivy	3-73-8
Aline Mayara de Luna Marques	MATRIZ - SP	Contabilidade	1138	8	1000034-3	R\$ 109,00	R\$ 74,95	R\$ 60,00	10,00	6,88	APARELHO DE TELEFONE	computador, monitor, teclado, mouse, caixa de som, leitora de certificado, telefone e	Deivy	3-73-8
Barbara Vieira	MATRIZ - SP	Editorial	1226	5	1000035-0	R\$ 2.701,06	R\$ 1.857,18	R\$ 1.486,00	3,00	2,06	DESKTOP HP PRO 4300	monitor, teclado, mouse, computador, telefone	Alex	1-31-5
Barbara Vieira	MATRIZ - SP	Editorial	1226	5	1000035-1	R\$ 356,00	R\$ 244,78	R\$ 196,00	5,00	3,44	MONITOR DE LCD	monitor, teclado, mouse, computador, telefone	Alex	1-31-5
Barbara Vieira	MATRIZ - SP	Editorial	1226	5	1000035-2	R\$ 109,00	R\$ 74,95	R\$ 60,00	10,00	6,88	APARELHO DE TELEFONE	monitor, teclado, mouse, computador, telefone	Alex	1-31-5
Aline Mayara de Luna Marques	MATRIZ - SP	Contabilidade	1142	6	1000036-0	R\$ 959,00	R\$ 659,39	R\$ 528,00	3,00	2,06	DESKTOP CORE 2 DUO	computador, monitor, teclado, mouse, estabilizador e telefone	Deivy	3-74-6
Mobiliário	MATRIZ - SP	ADM			1000036-0	R\$ 2.018,00	R\$ 1.387,53	R\$ 1.110,00	15,00	10,31	MESA DE REUNIÃO	1 mesa de reunião 14 lugares		
Aline Mayara de Luna Marques	MATRIZ - SP	Contabilidade	1142	6	1000036-1	R\$ 356,00	R\$ 244,78	R\$ 196,00	5,00	3,44	MONITOR DE LCD	computador, monitor, teclado, mouse, estabilizador e telefone	Deivy	3-74-6
Aline Mayara de Luna Marques	MATRIZ - SP	Contabilidade	1142	6	1000036-2	R\$ 109,00	R\$ 74,95	R\$ 60,00	10,00	6,88	APARELHO DE TELEFONE	computador, monitor, teclado, mouse, estabilizador e telefone	Deivy	3-74-6
Aline Mayara de Luna Marques	MATRIZ - SP	Contabilidade	1142	6	1000036-3	R\$ 166,32	R\$ 114,36	R\$ 91,00	10,00	6,88	ESTABILIZADOR	computador, monitor, teclado, mouse, estabilizador e telefone	Deivy	3-74-6
Fernanda Santos	MATRIZ - SP	Editorial	1237	5	1000037-0	R\$ 2.701,06	R\$ 1.857,18	R\$ 1.486,00	3,00	2,06	DESKTOP HP PRO 4300	monitor, teclado, mouse, computador, telefone	Alex	1-32-5
Mobiliário	MATRIZ - SP	ADM			1000037-0	R\$ 252,90	R\$ 173,89	R\$ 139,00	15,00	10,31	MESA RETANGULAR DE ESCRITÓRIO	10 mesas retangulares		
Fernanda Santos	MATRIZ - SP	Editorial	1237	5	1000037-1	R\$ 356,00	R\$ 244,78	R\$ 196,00	5,00	3,44	MONITOR DE LCD	monitor, teclado, mouse, computador, telefone	Alex	1-32-5
Fernanda Santos	MATRIZ - SP	Editorial	1237	5	1000037-2	R\$ 109,00	R\$ 74,95	R\$ 60,00	10,00	6,88	APARELHO DE TELEFONE	monitor, teclado, mouse, computador, telefone	Alex	1-32-5

Usuário	Unidade	Departamento	Ramal	Quantidade de Itens	CÓDIGO RRK	VALOR DE MERCADO	VALOR JUSTO	VALOR LIQUIDAÇÃO FORÇADA	VIDA ÚTIL DETERMINADA	VIDA ÚTIL REMANESCENTE	DESCRIPTIVO	Relação de Equipamentos	Analista	Registro de Kit
Salvine Maciel	MATRIZ - SP	Revisão		4	1000038-0	R\$ 2.701,06	R\$ 1.857,18	R\$ 1.486,00	3,00	2,06	DESKTOP HP PRO 4300	teclado, mouse, monitor, computador	Alex	1-43-4
Mobiliário	MATRIZ - SP	ADM			1000038-0	R\$ 252,90	R\$ 173,89	R\$ 139,00	15,00	10,31	MESA RETANGULAR DE ESCRITÓRIO	10 mesas retangulares		
Salvine Maciel	MATRIZ - SP	Revisão		4	1000038-1	R\$ 356,00	R\$ 244,78	R\$ 196,00	5,00	3,44	MONITOR DE LCD	teclado, mouse, monitor, computador	Alex	1-43-4
Mizue	MATRIZ - SP	Editorial	1265	5	1000039-0	R\$ 2.701,06	R\$ 1.857,18	R\$ 1.486,00	3,00	2,06	DESKTOP HP PRO 4300	monitor, teclado, mouse, telefone, computador	Alex	1-26-5
Mobiliário	MATRIZ - SP	ADM			1000039-0	R\$ 252,90	R\$ 173,89	R\$ 139,00	15,00	10,31	MESA RETANGULAR DE ESCRITÓRIO	10 mesas retangulares		
Mizue	MATRIZ - SP	Editorial	1265	5	1000039-1	R\$ 356,00	R\$ 244,78	R\$ 196,00	5,00	3,44	MONITOR DE LCD	monitor, teclado, mouse, telefone, computador	Alex	1-26-5
Mizue	MATRIZ - SP	Editorial	1265	5	1000039-2	R\$ 109,00	R\$ 74,95	R\$ 60,00	10,00	6,88	APARELHO DE TELEFONE	monitor, teclado, mouse, telefone, computador	Alex	1-26-5
Lucas do Nascimento Araujo	MATRIZ - SP	Financeiro	1149	7	1000040-0	R\$ 959,00	R\$ 659,39	R\$ 528,00	3,00	2,06	DESKTOP CORE 2 DUO	computador, monitor, teclado, mouse, telefone, leitora e leitora	Deivy	3-75-7
Mobiliário	MATRIZ - SP	ADM			1000040-0	R\$ 252,90	R\$ 173,89	R\$ 139,00	15,00	10,31	MESA RETANGULAR DE ESCRITÓRIO	10 mesas retangulares		
Lucas do Nascimento Araujo	MATRIZ - SP	Financeiro	1149	7	1000040-1	R\$ 356,00	R\$ 244,78	R\$ 196,00	5,00	3,44	MONITOR DE LCD	computador, monitor, teclado, mouse, telefone, leitora e leitora	Deivy	3-75-7
Lucas do Nascimento Araujo	MATRIZ - SP	Financeiro	1149	7	1000040-2	R\$ 109,00	R\$ 74,95	R\$ 60,00	10,00	6,88	APARELHO DE TELEFONE	computador, monitor, teclado, mouse, telefone, leitora e leitora	Deivy	3-75-7
Lucas do Nascimento Araujo	MATRIZ - SP	Financeiro	1149	7	1000040-3	R\$ 79,00	R\$ 54,32	R\$ 43,00	10,00	6,88	LEITORA	computador, monitor, teclado, mouse, telefone, leitora e leitora	Deivy	3-75-7
Lucas do Nascimento Araujo	MATRIZ - SP	Financeiro	1149	7	1000040-4	R\$ 79,00	R\$ 54,32	R\$ 43,00	10,00	6,88	LEITORA	computador, monitor, teclado, mouse, telefone, leitora e leitora	Deivy	3-75-7
Jefferson	MATRIZ - SP	Editorial	1211	5	1000041-0	R\$ 2.701,06	R\$ 1.857,18	R\$ 1.486,00	3,00	2,06	DESKTOP HP PRO 4300	teclado, mouse, monitor, computador, telefone	Alex	1-27-5
Mobiliário	MATRIZ - SP	ADM			1000041-0	R\$ 252,90	R\$ 173,89	R\$ 139,00	15,00	10,31	MESA RETANGULAR DE ESCRITÓRIO	10 mesas retangulares		
Jefferson	MATRIZ - SP	Editorial	1211	5	1000041-1	R\$ 356,00	R\$ 244,78	R\$ 196,00	5,00	3,44	MONITOR DE LCD	teclado, mouse, monitor, computador, telefone	Alex	1-27-5
Jefferson	MATRIZ - SP	Editorial	1211	5	1000041-2	R\$ 109,00	R\$ 74,95	R\$ 60,00	10,00	6,88	APARELHO DE TELEFONE	teclado, mouse, monitor, computador, telefone	Alex	1-27-5
Fabiana Panhosi	MATRIZ - SP	Editorial		4	1000042-0	R\$ 2.701,06	R\$ 1.857,18	R\$ 1.486,00	3,00	2,06	DESKTOP HP PRO 4300	monitor, teclado, mouse, monitor	Alex	1-39-4

Usuário	Unidade	Departamento	Ramal	Quantidade de Itens	CÓDIGO RRK	VALOR DE MERCADO	VALOR JUSTO	VALOR LIQUIDAÇÃO FORÇADA	VIDA ÚTIL DETERMINADA	VIDA ÚTIL REMANESCENTE	DESCRIPTIVO	Relação de Equipamentos	Analista	Registro de Kit
Mobiliário	MATRIZ - SP	ADM			1000042-0	R\$ 252,90	R\$ 173,89	R\$ 139,00	15,00	10,31	MESA RETANGULAR DE ESCRITÓRIO	10 mesas retangulares		
Fabiana Panhosi	MATRIZ - SP	Editorial		4	1000042-1	R\$ 356,00	R\$ 244,78	R\$ 196,00	5,00	3,44	MONITOR DE LCD	monitor, teclado, mouse, monitor	Alex	1-39-4
Fabiana Panhosi	MATRIZ - SP	Editorial		4	1000042-2	R\$ 356,00	R\$ 244,78	R\$ 196,00	5,00	3,44	MONITOR DE LCD	monitor, teclado, mouse, monitor	Alex	1-39-4
Simone Silva	MATRIZ - SP	Editorial	1279	5	1000043-0	R\$ 3.081,00	R\$ 2.118,42	R\$ 1.695,00	3,00	2,06	DESKTOP HP PRO 6200	monitor, teclado, mouse, computador, telefone	Alex	1-41-5
Mobiliário	MATRIZ - SP	ADM			1000043-0	R\$ 252,90	R\$ 173,89	R\$ 139,00	15,00	10,31	MESA RETANGULAR DE ESCRITÓRIO	10 mesas retangulares		
Simone Silva	MATRIZ - SP	Editorial	1279	5	1000043-1	R\$ 356,00	R\$ 244,78	R\$ 196,00	5,00	3,44	MONITOR DE LCD	monitor, teclado, mouse, computador, telefone	Alex	1-41-5
Simone Silva	MATRIZ - SP	Editorial	1279	5	1000043-2	R\$ 109,00	R\$ 74,95	R\$ 60,00	10,00	6,88	APARELHO DE TELEFONE	monitor, teclado, mouse, computador, telefone	Alex	1-41-5
Paulo Sérgio Gomes	MATRIZ - SP	Financeiro	1161	6	1000044-0	R\$ 1.533,57	R\$ 1.054,45	R\$ 844,00	3,00	2,06	DESKTOP CORE I3	computador, monitor, teclado, mouse, caixa de som e telefone	Deivy	3-76-6
Mobiliário	MATRIZ - SP	ADM			1000044-0	R\$ 252,90	R\$ 173,89	R\$ 139,00	15,00	10,31	MESA RETANGULAR DE ESCRITÓRIO	10 mesas retangulares		
Paulo Sérgio Gomes	MATRIZ - SP	Financeiro	1161	6	1000044-1	R\$ 356,00	R\$ 244,78	R\$ 196,00	5,00	3,44	MONITOR DE LCD	computador, monitor, teclado, mouse, caixa de som e telefone	Deivy	3-76-6
Paulo Sérgio Gomes	MATRIZ - SP	Financeiro	1161	6	1000044-2	R\$ 109,00	R\$ 74,95	R\$ 60,00	10,00	6,88	APARELHO DE TELEFONE	computador, monitor, teclado, mouse, caixa de som e telefone	Deivy	3-76-6
Esther Herrera Levy	MATRIZ - SP	Editorial	1218	5	1000045-0	R\$ 2.701,06	R\$ 1.857,18	R\$ 1.486,00	3,00	2,06	DESKTOP HP PRO 4300	monitor, teclado, mouse, computador, telefone	Alex	1-35-5
Mobiliário	MATRIZ - SP	ADM			1000045-0	R\$ 252,90	R\$ 173,89	R\$ 139,00	15,00	10,31	MESA RETANGULAR DE ESCRITÓRIO	10 mesas retangulares		
Esther Herrera Levy	MATRIZ - SP	Editorial	1218	5	1000045-1	R\$ 356,00	R\$ 244,78	R\$ 196,00	5,00	3,44	MONITOR DE LCD	monitor, teclado, mouse, computador, telefone	Alex	1-35-5
Esther Herrera Levy	MATRIZ - SP	Editorial	1218	5	1000045-2	R\$ 109,00	R\$ 74,95	R\$ 60,00	10,00	6,88	APARELHO DE TELEFONE	monitor, teclado, mouse, computador, telefone	Alex	1-35-5
Jarbas Santos	MATRIZ - SP	Financeiro	1181	6	1000046-0	R\$ 959,00	R\$ 659,39	R\$ 528,00	3,00	2,06	DESKTOP CORE 2 DUO	computador, monitor, teclado, mouse, telefone e caixas de som	Deivy	3-77-6
Mobiliário	MATRIZ - SP	ADM			1000046-0	R\$ 252,90	R\$ 173,89	R\$ 139,00	15,00	10,31	MESA RETANGULAR DE ESCRITÓRIO	10 mesas retangulares		
Jarbas Santos	MATRIZ - SP	Financeiro	1181	6	1000046-1	R\$ 356,00	R\$ 244,78	R\$ 196,00	5,00	3,44	MONITOR DE LCD	computador, monitor, teclado, mouse, telefone e caixas de som	Deivy	3-77-6

Usuário	Unidade	Departamento	Ramal	Quantidade de Itens	CÓDIGO RRK	VALOR DE MERCADO	VALOR JUSTO	VALOR LIQUIDAÇÃO FORÇADA	VIDA ÚTIL DETERMINADA	VIDA ÚTIL REMANESCENTE	DESCRIPTIVO	Relação de Equipamentos	Analista	Registro de Kit
Jarbas Santos	MATRIZ - SP	Financeiro	1181	6	1000046-2	R\$ 109,00	R\$ 74,95	R\$ 60,00	10,00	6,88	APARELHO DE TELEFONE	computador, monitor, teclado, mouse, telefone e caixas de som	Deivy	3-77-6
Beatriz	MATRIZ - SP	Editorial	1236	5	1000047-0	R\$ 2.701,06	R\$ 1.857,18	R\$ 1.486,00	3,00	2,06	DESKTOP HP PRO 4300	monitor, teclado, mouse, computador, telefone	Alex	1-38-5
Beatriz	MATRIZ - SP	Editorial	1236	5	1000047-1	R\$ 356,00	R\$ 244,78	R\$ 196,00	5,00	3,44	MONITOR DE LCD	monitor, teclado, mouse, computador, telefone	Alex	1-38-5
Beatriz	MATRIZ - SP	Editorial	1236	5	1000047-2	R\$ 109,00	R\$ 74,95	R\$ 60,00	10,00	6,88	APARELHO DE TELEFONE	monitor, teclado, mouse, computador, telefone	Alex	1-38-5
Sem usuario	MATRIZ - SP	Editorial	1297	5	1000048-0	R\$ 2.701,06	R\$ 1.857,18	R\$ 1.486,00	3,00	2,06	DESKTOP HP PRO 4300	monitor, teclado, mouse, computador, telefone	Alex	1-40-5
Sem usuario	MATRIZ - SP	Editorial	1297	5	1000048-1	R\$ 356,00	R\$ 244,78	R\$ 196,00	5,00	3,44	MONITOR DE LCD	monitor, teclado, mouse, computador, telefone	Alex	1-40-5
Sem usuario	MATRIZ - SP	Editorial	1297	5	1000048-2	R\$ 109,00	R\$ 74,95	R\$ 60,00	10,00	6,88	APARELHO DE TELEFONE	monitor, teclado, mouse, computador, telefone	Alex	1-40-5
Luis Gustavo	MATRIZ - SP	Revisão		4	1000049-0	R\$ 2.701,06	R\$ 1.857,18	R\$ 1.486,00	3,00	2,06	DESKTOP HP PRO 4300	monitor, teclado, mouse, computador	Alex	1-46-4
Luis Gustavo	MATRIZ - SP	Revisão		4	1000049-1	R\$ 356,00	R\$ 244,78	R\$ 196,00	5,00	3,44	MONITOR DE LCD	monitor, teclado, mouse, computador	Alex	1-46-4
sem usuario	MATRIZ - SP	Revisão		4	1000050-0	R\$ 2.701,06	R\$ 1.857,18	R\$ 1.486,00	3,00	2,06	DESKTOP HP PRO 4300	monitor, teclado, mouse, computador	Alex	1-45-4
sem usuario	MATRIZ - SP	Revisão		4	1000050-1	R\$ 356,00	R\$ 244,78	R\$ 196,00	5,00	3,44	MONITOR DE LCD	monitor, teclado, mouse, computador	Alex	1-45-4
sem usuario	MATRIZ - SP	Revisão		4	1000051-0	R\$ 2.701,06	R\$ 1.857,18	R\$ 1.486,00	3,00	2,06	DESKTOP HP PRO 4300	monitor, teclado, mouse, computador	Alex	1-44-4
sem usuario	MATRIZ - SP	Revisão		4	1000051-1	R\$ 356,00	R\$ 244,78	R\$ 196,00	5,00	3,44	MONITOR DE LCD	monitor, teclado, mouse, computador	Alex	1-44-4
sem usuario	MATRIZ - SP	Revisão	1285	5	1000052-0	R\$ 1.890,00	R\$ 1.299,52	R\$ 1.040,00	3,00	2,06	DESKTOP HP PRO 3410	monitor, teclado, mouse, computador, telefone	Alex	1-47-5
sem usuario	MATRIZ - SP	Revisão	1285	5	1000052-1	R\$ 356,00	R\$ 244,78	R\$ 196,00	5,00	3,44	MONITOR DE LCD	monitor, teclado, mouse, computador, telefone	Alex	1-47-5
sem usuario	MATRIZ - SP	Revisão	1285	5	1000052-2	R\$ 109,00	R\$ 74,95	R\$ 60,00	10,00	6,88	APARELHO DE TELEFONE	monitor, teclado, mouse, computador, telefone	Alex	1-47-5
sem usuario	MATRIZ - SP	Revisão		4	1000053-0	R\$ 2.701,06	R\$ 1.857,18	R\$ 1.486,00	3,00	2,06	DESKTOP HP PRO 4300	monitor, teclado, mouse, computador	Alex	1-48-4
sem usuario	MATRIZ - SP	Revisão		4	1000053-1	R\$ 356,00	R\$ 244,78	R\$ 196,00	5,00	3,44	MONITOR DE LCD	monitor, teclado, mouse, computador	Alex	1-48-4

Usuário	Unidade	Departamento	Ramal	Quantidade de Itens	CÓDIGO RRK	VALOR DE MERCADO	VALOR JUSTO	VALOR LIQUIDAÇÃO FORÇADA	VIDA ÚTIL DETERMINADA	VIDA ÚTIL REMANESCENTE	DESCRIPTIVO	Relação de Equipamentos	Analista	Registro de Kit
Paulo Sérgio Gomes	MATRIZ - SP	Financeiro	1175	5	1000054-0	R\$ 959,00	R\$ 659,39	R\$ 528,00	3,00	2,06	DESKTOP CORE 2 DUO	computador, monitor, teclado, mouse e telefone	Deivy	3-78-5
Paulo Sérgio Gomes	MATRIZ - SP	Financeiro	1175	5	1000054-1	R\$ 356,00	R\$ 244,78	R\$ 196,00	5,00	3,44	MONITOR DE LCD	computador, monitor, teclado, mouse e telefone	Deivy	3-78-5
Paulo Sérgio Gomes	MATRIZ - SP	Financeiro	1175	5	1000054-2	R\$ 109,00	R\$ 74,95	R\$ 60,00	10,00	6,88	APARELHO DE TELEFONE	computador, monitor, teclado, mouse e telefone	Deivy	3-78-5
sem usuario	MATRIZ - SP	Editorial		4	1000055-0	R\$ 2.701,06	R\$ 1.857,18	R\$ 1.486,00	3,00	2,06	DESKTOP HP PRO 4300	monitor, teclado, mouse, computador	Alex	1-35-4
sem usuario	MATRIZ - SP	Editorial		4	1000055-1	R\$ 356,00	R\$ 244,78	R\$ 196,00	5,00	3,44	MONITOR DE LCD	monitor, teclado, mouse, computador	Alex	1-35-4
sem usuarii	MATRIZ - SP	Editorial		4	1000056-0	R\$ 2.701,06	R\$ 1.857,18	R\$ 1.486,00	3,00	2,06	DESKTOP HP PRO 4300	monitor, teclado, mouse, computador	Alex	1-36-4
sem usuarii	MATRIZ - SP	Editorial		4	1000056-1	R\$ 356,00	R\$ 244,78	R\$ 196,00	5,00	3,44	MONITOR DE LCD	monitor, teclado, mouse, computador	Alex	1-36-4
sem usuario	MATRIZ - SP	Editorial		3	1000057-0	R\$ 2.701,06	R\$ 1.857,18	R\$ 1.486,00	3,00	2,06	DESKTOP HP PRO 4300	monitor, teclado, computador	Alex	1-29-3
sem usuario	MATRIZ - SP	Editorial		3	1000057-1	R\$ 356,00	R\$ 244,78	R\$ 196,00	5,00	3,44	MONITOR DE LCD	monitor, teclado, computador	Alex	1-29-3
sem usuario	MATRIZ - SP	Editorial	1298	5	1000058-0	R\$ 2.701,06	R\$ 1.857,18	R\$ 1.486,00	3,00	2,06	DESKTOP HP PRO 4300	monitor, teclado, mouse, computador, telefone	Alex	1-28-5
sem usuario	MATRIZ - SP	Editorial	1298	5	1000058-1	R\$ 356,00	R\$ 244,78	R\$ 196,00	5,00	3,44	MONITOR DE LCD	monitor, teclado, mouse, computador, telefone	Alex	1-28-5
sem usuario	MATRIZ - SP	Editorial	1298	5	1000058-2	R\$ 109,00	R\$ 74,95	R\$ 60,00	10,00	6,88	APARELHO DE TELEFONE	monitor, teclado, mouse, computador, telefone	Alex	1-28-5
Cesar	MATRIZ - SP	Editorial	1530	5	1000059-0	R\$ 2.701,06	R\$ 1.857,18	R\$ 1.486,00	3,00	2,06	DESKTOP HP PRO 4300	monitor, teclado, mouse, computador, telefone	Alex	1-25-5
Cesar	MATRIZ - SP	Editorial	1530	5	1000059-1	R\$ 356,00	R\$ 244,78	R\$ 196,00	5,00	3,44	MONITOR DE LCD	monitor, teclado, mouse, computador, telefone	Alex	1-25-5
Cesar	MATRIZ - SP	Editorial	1530	5	1000059-2	R\$ 109,00	R\$ 74,95	R\$ 60,00	10,00	6,88	APARELHO DE TELEFONE	monitor, teclado, mouse, computador, telefone	Alex	1-25-5
sem usuarii	MATRIZ - SP	Editorial		5	1000060-0	R\$ 2.701,06	R\$ 1.857,18	R\$ 1.486,00	3,00	2,06	DESKTOP HP PRO 4300	monitor, teclado, mouse, computador, telefone	Alex	1-24-5
sem usuarii	MATRIZ - SP	Editorial		5	1000060-1	R\$ 356,00	R\$ 244,78	R\$ 196,00	5,00	3,44	MONITOR DE LCD	monitor, teclado, mouse, computador, telefone	Alex	1-24-5
sem usuarii	MATRIZ - SP	Editorial		5	1000060-2	R\$ 109,00	R\$ 74,95	R\$ 60,00	10,00	6,88	APARELHO DE TELEFONE	monitor, teclado, mouse, computador, telefone	Alex	1-24-5

Usuário	Unidade	Departamento	Ramal	Quantidade de Itens	CÓDIGO RRK	VALOR DE MERCADO	VALOR JUSTO	VALOR LIQUIDAÇÃO FORÇADA	VIDA ÚTIL DETERMINADA	VIDA ÚTIL REMANESCENTE	DESCRIPTIVO	Relação de Equipamentos	Analista	Registro de Kit
sem usuarii	MATRIZ - SP	Editorial		3	1000061-0	R\$ 2.701,06	R\$ 1.857,18	R\$ 1.486,00	3,00	2,06	DESKTOP HP PRO 4300	monitor, teclado, computador	Alex	1-22-3
sem usuarii	MATRIZ - SP	Editorial		3	1000061-1	R\$ 356,00	R\$ 244,78	R\$ 196,00	5,00	3,44	MONITOR DE LCD	monitor, teclado, computador	Alex	1-22-3
sem usuário	MATRIZ - SP	Fiscal	1188	5	1000062-0	R\$ 2.701,06	R\$ 1.857,18	R\$ 1.486,00	3,00	2,06	DESKTOP HP PRO 4300	computador, monitor, teclado, mouse e telefone	Deivy	3-79-5
sem usuário	MATRIZ - SP	Fiscal	1188	5	1000062-1	R\$ 356,00	R\$ 244,78	R\$ 196,00	5,00	3,44	MONITOR DE LCD	computador, monitor, teclado, mouse e telefone	Deivy	3-79-5
sem usuário	MATRIZ - SP	Fiscal	1188	5	1000062-2	R\$ 109,00	R\$ 74,95	R\$ 60,00	10,00	6,88	APARELHO DE TELEFONE	computador, monitor, teclado, mouse e telefone	Deivy	3-79-5
sem usuario	MATRIZ - SP	Editorial		3	1000063-0	R\$ 2.701,06	R\$ 1.857,18	R\$ 1.486,00	3,00	2,06	DESKTOP HP PRO 4300	monitor, teclado, computador	Alex	1-21-3
sem usuário	MATRIZ - SP	Editorial		3	1000063-1	R\$ 356,00	R\$ 244,78	R\$ 196,00	5,00	3,44	MONITOR DE LCD	monitor, teclado, computador	Alex	1-21-3
sem usuario	MATRIZ - SP	Editorial		4	1000064-0	R\$ 3.081,00	R\$ 2.118,42	R\$ 1.695,00	3,00	2,06	DESKTOP HP PRO 6200	monitor, teclado, mouse, computador	Alex	1-20-4
sem usuario	MATRIZ - SP	Editorial		4	1000064-1	R\$ 356,00	R\$ 244,78	R\$ 196,00	5,00	3,44	MONITOR DE LCD	monitor, teclado, mouse, computador	Alex	1-20-4
sem usuario	MATRIZ - SP	Editorial		4	1000065-0	R\$ 2.701,06	R\$ 1.857,18	R\$ 1.486,00	3,00	2,06	DESKTOP HP PRO 4300	monitor, teclado, mouse, computador	Alex	1-19-4
sem usuario	MATRIZ - SP	Editorial		4	1000065-1	R\$ 356,00	R\$ 244,78	R\$ 196,00	5,00	3,44	MONITOR DE LCD	monitor, teclado, mouse, computador	Alex	1-19-4
Jorge Yunes	MATRIZ - SP	Presidência	1129 e 1128	11	1000066-0	R\$ 2.069,00	R\$ 1.422,59	R\$ 1.138,00	3,00	2,06	DESKTOP DELL	computador, monitor, teclado, mouse, caixas de som, webcam, carregador	Deivy	3-80-11
Jorge Yunes	MATRIZ - SP	Presidência	1129 e 1128	11	1000066-1	R\$ 356,00	R\$ 244,78	R\$ 196,00	5,00	3,44	MONITOR DE LCD	computador, monitor, teclado, mouse, caixas de som, webcam, carregador	Deivy	3-80-11
Jorge Yunes	MATRIZ - SP	Presidência	1129 e 1128	11	1000066-2	R\$ 659,00	R\$ 453,11	R\$ 362,00	10,00	6,88	IMPRESSORA HP OFFICEJET 4575	computador, monitor, teclado, mouse, caixas de som, webcam, carregador	Deivy	3-80-11
Jorge Yunes	MATRIZ - SP	Presidência	1129 e 1128	11	1000066-3	R\$ 109,00	R\$ 74,95	R\$ 60,00	10,00	6,88	APARELHO DE TELEFONE	computador, monitor, teclado, mouse, caixas de som, webcam, carregador	Deivy	3-80-11
Jorge Yunes	MATRIZ - SP	Presidência	1129 e 1128	11	1000066-4	R\$ 151,90	R\$ 104,44	R\$ 84,00	10,00	6,88	TELEFONE HEADSET	computador, monitor, teclado, mouse, caixas de som, webcam, carregador	Deivy	3-80-11
Jorge Yunes	MATRIZ - SP	Presidência	1129 e 1128	11	1000066-5	R\$ 350,00	R\$ 240,65	R\$ 193,00	10,00	6,88	TELEFONE SEM FIO	computador, monitor, teclado, mouse, caixas de som, webcam, carregador	Deivy	3-80-11
Karina Monteiro	MATRIZ - SP	Arte IBEP	1206	4	1000067-0	R\$ 9.486,00	R\$ 6.522,34	R\$ 5.218,00	3,00	2,06	I-MAC 21.5 POLEGADAS	imac, teclado, mouse, telefone	Alex	1-18-4

Usuário	Unidade	Departamento	Ramal	Quantidade de Itens	CÓDIGO RRK	VALOR DE MERCADO	VALOR JUSTO	VALOR LIQUIDAÇÃO FORÇADA	VIDA ÚTIL DETERMINADA	VIDA ÚTIL REMANESCENTE	DESCRIPTIVO	Relação de Equipamentos	Analista	Registro de Kit
Karina Monteiro	MATRIZ - SP	Arte IBEP	1206	4	1000067-1	R\$ 109,00	R\$ 74,95	R\$ 60,00	10,00	6,88	APARELHO DE TELEFONE	imac, teclado, mouse, telefone	Alex	1-18-4
Fernanda dos Santos Barges	MATRIZ - SP	Diretoria	1111, 1112 e (1113)	8	1000068-0	R\$ 959,00	R\$ 659,39	R\$ 528,00	3,00	2,06	DESKTOP CORE 2 DUO	computador, monitor, teclado, mouse, caixas de som, impressora, telefone KS e telefone	Deivy	3-81-8
Fernanda dos Santos Barges	MATRIZ - SP	Diretoria	1111, 1112 e (1113)	8	1000068-1	R\$ 356,00	R\$ 244,78	R\$ 196,00	5,00	3,44	MONITOR DE LCD	computador, monitor, teclado, mouse, caixas de som, impressora, telefone KS e telefone	Deivy	3-81-8
Fernanda dos Santos Barges	MATRIZ - SP	Diretoria	1111, 1112 e (1113)	8	1000068-2	R\$ 659,00	R\$ 453,11	R\$ 362,00	10,00	6,88	IMPRESSORA HP OFFICEJET PRO 8600	computador, monitor, teclado, mouse, caixas de som, impressora, telefone KS e telefone	Deivy	3-81-8
Fernanda dos Santos Barges	MATRIZ - SP	Diretoria	1111, 1112 e (1113)	8	1000068-3	R\$ 416,00	R\$ 286,03	R\$ 229,00	10,00	6,88	TELEFONE KS	computador, monitor, teclado, mouse, caixas de som, impressora, telefone KS e telefone	Deivy	3-81-8
Fernanda dos Santos Barges	MATRIZ - SP	Diretoria	1111, 1112 e (1113)	8	1000068-4	R\$ 109,00	R\$ 74,95	R\$ 60,00	10,00	6,88	APARELHO DE TELEFONE	computador, monitor, teclado, mouse, caixas de som, impressora, telefone KS e telefone	Deivy	3-81-8
Ivi Paula	MATRIZ - SP	Editorial		4	1000069-0	R\$ 2.701,06	R\$ 1.857,18	R\$ 1.486,00	3,00	2,06	DESKTOP HP PRO 4300	monitor, teclado, mouse, computador	Alex	1-14-4
Ivi Paula	MATRIZ - SP	Editorial		4	1000069-1	R\$ 356,00	R\$ 244,78	R\$ 196,00	5,00	3,44	MONITOR DE LCD	monitor, teclado, mouse, computador	Alex	1-14-4
usuario geral producao editorial	MATRIZ - SP	Produção Editorial	1221	6	1000070-0	R\$ 1.799,00	R\$ 1.236,95	R\$ 990,00	3,00	2,06	DESKTOP LENOVO THINK CENTRE	monitor, teclado, mouse, computador, telefone, gravador de dvd	Alex	1-13-6
usuario geral producao editorial	MATRIZ - SP	Produção Editorial	1221	6	1000070-1	R\$ 356,00	R\$ 244,78	R\$ 196,00	5,00	3,44	MONITOR DE LCD	monitor, teclado, mouse, computador, telefone, gravador de dvd	Alex	1-13-6
usuario geral producao editorial	MATRIZ - SP	Produção Editorial	1221	6	1000070-2	R\$ 109,00	R\$ 74,95	R\$ 60,00	10,00	6,88	APARELHO DE TELEFONE	monitor, teclado, mouse, computador, telefone, gravador de dvd	Alex	1-13-6
usuario geral producao editorial	MATRIZ - SP	Produção Editorial	1221	6	1000070-3	R\$ 149,00	R\$ 102,45	R\$ 82,00	5,00	3,44	GRAVADOR EXTERNO	monitor, teclado, mouse, computador, telefone, gravador de dvd	Alex	1-13-6
usuario geral producao editorial	MATRIZ - SP	Produção Editorial		3	1000071-0	R\$ 2.701,06	R\$ 1.857,18	R\$ 1.486,00	3,00	2,06	DESKTOP HP PRO 4300	monitor, teclado, computador	Alex	1-12-3
usuario geral producao editorial	MATRIZ - SP	Produção Editorial		3	1000071-1	R\$ 356,00	R\$ 244,78	R\$ 196,00	5,00	3,44	MONITOR DE LCD	monitor, teclado, computador	Alex	1-12-3
usuario geral producao editorial	MATRIZ - SP	Produção Editorial		3	1000072-0	R\$ 2.701,06	R\$ 1.857,18	R\$ 1.486,00	3,00	2,06	DESKTOP HP PRO 4300	monitor, teclado, computador	Alex	1-12-3
usuario geral producao editorial	MATRIZ - SP	Produção Editorial		3	1000072-1	R\$ 356,00	R\$ 244,78	R\$ 196,00	5,00	3,44	MONITOR DE LCD	monitor, teclado, computador	Alex	1-12-3
Thomaz	MATRIZ - SP	Producao Digital		5	1000073-0	R\$ 9.486,00	R\$ 6.522,34	R\$ 5.218,00	3,00	2,06	I-MAC 21.5 POLEGADAS	teclsd, mouse, imac, 2 discos externos	Alex	1-15-5
Thomaz	MATRIZ - SP	Producao Digital		5	1000073-1	R\$ 312,55	R\$ 214,90	R\$ 172,00	5,00	3,44	HD EXTERNO	teclsd, mouse, imac, 2 discos externos	Alex	1-15-5

Usuário	Unidade	Departamento	Ramal	Quantidade de Itens	CÓDIGO RRK	VALOR DE MERCADO	VALOR JUSTO	VALOR LIQUIDAÇÃO FORÇADA	VIDA ÚTIL DETERMINADA	VIDA ÚTIL REMANESCENTE	DESCRIPTIVO	Relação de Equipamentos	Analista	Registro de Kit
Thomaz	MATRIZ - SP	Producao Digital		5	1000073-2	R\$ 312,55	R\$ 214,90	R\$ 172,00	5,00	3,44	HD EXTERNO	teclado, mouse, imac, 2 discos externos	Alex	1-15-5
Thomaz	MATRIZ - SP	Producao Digital	1281	5	1000074-0	R\$ 9.486,00	R\$ 6.522,34	R\$ 5.218,00	3,00	2,06	I-MAC 21.5 POLEGADAS	imac, teclado, wacom, gravador externo, telefone	Alex	1-49-5
Thomaz	MATRIZ - SP	Producao Digital	1281	5	1000074-1	R\$ 109,00	R\$ 74,95	R\$ 60,00	10,00	6,88	APARELHO DE TELEFONE	imac, teclado, wacom, gravador externo, telefone	Alex	1-49-5
Thomaz	MATRIZ - SP	Producao Digital	1281	5	1000074-2	R\$ 149,00	R\$ 102,45	R\$ 82,00	5,00	3,44	GRAVADOR EXTERNO	imac, teclado, wacom, gravador externo, telefone	Alex	1-49-5
usuário temporario arte	MATRIZ - SP	Arte IBEP		3	1000075-0	R\$ 9.486,00	R\$ 6.522,34	R\$ 5.218,00	3,00	2,06	I-MAC 21.5 POLEGADAS	imac, teclado, mouse	Alex	1-17-3
Marilia Vilella	MATRIZ - SP	Arte IBEP	1219	4	1000076-0	R\$ 9.486,00	R\$ 6.522,34	R\$ 5.218,00	3,00	2,06	I-MAC 21.5 POLEGADAS	monitor, teclado, mouse, imac, telefone	Alex	1-16-4
Marilia Vilella	MATRIZ - SP	Arte IBEP	1219	4	1000076-1	R\$ 356,00	R\$ 244,78	R\$ 196,00	5,00	3,44	MONITOR DE LCD	monitor, teclado, mouse, imac, telefone	Alex	1-16-4
Marilia Vilella	MATRIZ - SP	Arte IBEP	1219	4	1000076-2	R\$ 109,00	R\$ 74,95	R\$ 60,00	10,00	6,88	APARELHO DE TELEFONE	monitor, teclado, mouse, imac, telefone	Alex	1-16-4
Sem Usuario	MATRIZ - SP	Iconografia		3	1000077-0	R\$ 9.486,00	R\$ 6.522,34	R\$ 5.218,00	3,00	2,06	I-MAC 21.5 POLEGADAS	imac, teclado, mouse	Alex	1-100-3
Vitoria	MATRIZ - SP	Iconografia	1282	5	1000078-0	R\$ 9.486,00	R\$ 6.522,34	R\$ 5.218,00	3,00	2,06	I-MAC 21.5 POLEGADAS	imac, teclado, mouse, telefone, fone de ouvido	Alex	1-101-5
Vitoria	MATRIZ - SP	Iconografia	1282	5	1000078-1	R\$ 109,00	R\$ 74,95	R\$ 60,00	10,00	6,88	APARELHO DE TELEFONE	imac, teclado, mouse, telefone, fone de ouvido	Alex	1-101-5
Alessandra Saraiva Moraes	MATRIZ - SP	Negocios Especiais	1525	5	1000079-0	R\$ 4.061,06	R\$ 2.792,29	R\$ 2.234,00	3,00	2,06	ALL IN ONE HP TOUCHSMART 420PC	computador, teclado, mouse, telefone, scanner	Deivy	2-82-5
Alessandra Saraiva Moraes	MATRIZ - SP	Negocios Especiais	1525	5	1000079-1	R\$ 109,00	R\$ 74,95	R\$ 60,00	10,00	6,88	APARELHO DE TELEFONE	computador, teclado, mouse, telefone, scanner	Deivy	2-82-5
Alessandra Saraiva Moraes	MATRIZ - SP	Negocios Especiais	1525	5	1000079-2	R\$ 469,00	R\$ 322,47	R\$ 258,00	10,00	6,88	SCANNER HP SCANJET G2410	computador, teclado, mouse, telefone, scanner	Deivy	2-82-5
sem usuário	MATRIZ - SP	Compras / Produção Gráfica		4	1000080-0	R\$ 959,00	R\$ 659,39	R\$ 528,00	3,00	2,06	DESKTOP CORE 2 DUO	computador, monitor, teclado e mouse	Deivy	2-83-4
sem usuário	MATRIZ - SP	Compras / Produção Gráfica		4	1000080-1	R\$ 356,00	R\$ 244,78	R\$ 196,00	5,00	3,44	MONITOR DE LCD	computador, monitor, teclado e mouse	Deivy	2-83-4
sem usuário	MATRIZ - SP	Compras / Produção Gráfica	1185	5	1000081-0	R\$ 959,00	R\$ 659,39	R\$ 528,00	3,00	2,06	DESKTOP CORE 2 DUO	computador, monitor, teclado, mouse e telefone	Deivy	2-84-5
Mobiliário	MATRIZ - SP	ADM			1000081-0	R\$ 2.900,09	R\$ 1.994,03	R\$ 1.595,00	15,00	10,31	SOFÁ DE COURO	4 sofás de couro		

Usuário	Unidade	Departamento	Ramal	Quantidade de Itens	CÓDIGO RRK	VALOR DE MERCADO	VALOR JUSTO	VALOR LIQUIDAÇÃO FORÇADA	VIDA ÚTIL DETERMINADA	VIDA ÚTIL REMANESCENTE	DESCRIPTIVO	Relação de Equipamentos	Analista	Registro de Kit
sem usuário	MATRIZ - SP	Compras / Produção Gráfica	1185	5	1000081-1	R\$ 356,00	R\$ 244,78	R\$ 196,00	5,00	3,44	MONITOR DE LCD	computador, monitor, teclado, mouse e telefone	Deivy	2-84-5
sem usuário	MATRIZ - SP	Compras / Produção Gráfica	1185	5	1000081-2	R\$ 109,00	R\$ 74,95	R\$ 60,00	10,00	6,88	APARELHO DE TELEFONE	computador, monitor, teclado, mouse e telefone	Deivy	2-84-5
Renato Duarte	MATRIZ - SP	Compras / Produção Gráfica	1176	6	1000082-0	R\$ 959,00	R\$ 659,39	R\$ 528,00	3,00	2,06	DESKTOP CORE 2 DUO	computador, monitor, teclado, mouse, telefone e telefone	Deivy	2-85-6
Mobiliário	MATRIZ - SP	ADM			1000082-0	R\$ 2.900,09	R\$ 1.994,03	R\$ 1.595,00	15,00	10,31	SOFÁ DE COURO	4 sofás de couro		
Renato Duarte	MATRIZ - SP	Compras / Produção Gráfica	1176	6	1000082-1	R\$ 356,00	R\$ 244,78	R\$ 196,00	5,00	3,44	MONITOR DE LCD	computador, monitor, teclado, mouse, telefone e telefone	Deivy	2-85-6
Renato Duarte	MATRIZ - SP	Compras / Produção Gráfica	1176	6	1000082-2	R\$ 109,00	R\$ 74,95	R\$ 60,00	10,00	6,88	APARELHO DE TELEFONE	computador, monitor, teclado, mouse, telefone e telefone	Deivy	2-85-6
Renato Duarte	MATRIZ - SP	Compras / Produção Gráfica	1176	6	1000082-3	R\$ 109,00	R\$ 74,95	R\$ 60,00	10,00	6,88	APARELHO DE TELEFONE	computador, monitor, teclado, mouse, telefone e telefone	Deivy	2-85-6
Wilson Castilho	MATRIZ - SP	Iconografia		4	1000083-0	R\$ 9.486,00	R\$ 6.522,34	R\$ 5.218,00	3,00	2,06	I-MAC 21.5 POLEGADAS	imac, teclado, mouse, scanner	Alex	1-50-4
Mobiliário	MATRIZ - SP	ADM			1000083-0	R\$ 2.900,09	R\$ 1.994,03	R\$ 1.595,00	15,00	10,31	SOFÁ DE COURO	4 sofás de couro		
Wilson Castilho	MATRIZ - SP	Iconografia		4	1000083-1	R\$ 569,90	R\$ 391,85	R\$ 313,00	10,00	6,88	SCANNER EPSON 1600 XL	imac, teclado, mouse, scanner	Alex	1-50-4
Marcela Bartolatto	MATRIZ - SP	Arte Nacional	1266	6	1000084-0	R\$ 9.486,00	R\$ 6.522,34	R\$ 5.218,00	3,00	2,06	I-MAC 21.5 POLEGADAS	imac, teclado, mouse, gravador externo, disco externo, telefone	Alex	1-102-6
Mobiliário	MATRIZ - SP	ADM			1000084-0	R\$ 2.900,09	R\$ 1.994,03	R\$ 1.595,00	15,00	10,31	SOFÁ DE COURO	4 sofás de couro		
Marcela Bartolatto	MATRIZ - SP	Arte Nacional	1266	6	1000084-1	R\$ 149,00	R\$ 102,45	R\$ 82,00	5,00	3,44	GRAVADOR EXTERNO	imac, teclado, mouse, gravador externo, disco externo, telefone	Alex	1-102-6
Marcela Bartolatto	MATRIZ - SP	Arte Nacional	1266	6	1000084-2	R\$ 109,00	R\$ 74,95	R\$ 60,00	10,00	6,88	APARELHO DE TELEFONE	imac, teclado, mouse, gravador externo, disco externo, telefone	Alex	1-102-6
Marcela Bartolatto	MATRIZ - SP	Arte Nacional	1266	6	1000084-3	R\$ 312,55	R\$ 214,90	R\$ 172,00	5,00	3,44	HD EXTERNO	imac, teclado, mouse, gravador externo, disco externo, telefone	Alex	1-102-6
Heloisa	MATRIZ - SP	Editorial Nacional	1288	4	1000085-0	R\$ 9.486,00	R\$ 6.522,34	R\$ 5.218,00	3,00	2,06	I-MAC 21.5 POLEGADAS	imac, teclado, mouse, telefone	Alex	1-103-4
Heloisa	MATRIZ - SP	Editorial Nacional	1288	4	1000085-1	R\$ 109,00	R\$ 74,95	R\$ 60,00	10,00	6,88	APARELHO DE TELEFONE	imac, teclado, mouse, telefone	Alex	1-103-4
Marcelus Antônio Machado Trois	MATRIZ - SP	Negocios Especiais	1521	3	1000086-0	R\$ 3.530,00	R\$ 2.427,14	R\$ 1.942,00	3,00	2,06	ALL IN ONE HP PAVILION 23	computador, teclado e mouse	Deivy	2-87-3

Usuário	Unidade	Departamento	Ramal	Quantidade de Itens	CÓDIGO RRK	VALOR DE MERCADO	VALOR JUSTO	VALOR LIQUIDAÇÃO FORÇADA	VIDA ÚTIL DETERMINADA	VIDA ÚTIL REMANESCENTE	DESCRIPTIVO	Relação de Equipamentos	Analista	Registro de Kit
Marcelus Antônio Machado Trois	MATRIZ - SP	Negocios Especiais	1519	7	1000087-0	R\$ 3.530,00	R\$ 2.427,14	R\$ 1.942,00	3,00	2,06	ALL IN ONE HP PAVILION 23	computador, teclado, mouse, telefone KS, telefone sem fio, switch e wi-fi	Deivy	2-86-7
Marcelus Antônio Machado Trois	MATRIZ - SP	Negocios Especiais	1519	7	1000087-1	R\$ 416,00	R\$ 286,03	R\$ 229,00	10,00	6,88	TELEFONE KS	computador, teclado, mouse, telefone KS, telefone sem fio, switch e wi-fi	Deivy	2-86-7
Marcelus Antônio Machado Trois	MATRIZ - SP	Negocios Especiais	1519	7	1000087-2	R\$ 350,00	R\$ 240,65	R\$ 193,00	10,00	6,88	TELEFONE SEM FIO	computador, teclado, mouse, telefone KS, telefone sem fio, switch e wi-fi	Deivy	2-86-7
Marcelus Antônio Machado Trois	MATRIZ - SP	Negocios Especiais	1519	7	1000087-3	R\$ 1.299,70	R\$ 893,64	R\$ 715,00	5,00	3,44	SWITCH	computador, teclado, mouse, telefone KS, telefone sem fio, switch e wi-fi	Deivy	2-86-7
Marcelus Antônio Machado Trois	MATRIZ - SP	Negocios Especiais	1519	7	1000087-4	R\$ 349,00	R\$ 239,96	R\$ 192,00	5,00	3,44	ROTEADOR WI-FI	computador, teclado, mouse, telefone KS, telefone sem fio, switch e wi-fi	Deivy	2-86-7
Soraia	MATRIZ - SP	Editorial Nacional	1227	4	1000088-0	R\$ 9.486,00	R\$ 6.522,34	R\$ 5.218,00	3,00	2,06	I-MAC 21.5 POLEGADAS	imac, teclado, mouse, telefone	Alex	1-103-4
Soraia	MATRIZ - SP	Editorial Nacional	1227	4	1000088-1	R\$ 109,00	R\$ 74,95	R\$ 60,00	10,00	6,88	APARELHO DE TELEFONE	imac, teclado, mouse, telefone	Alex	1-103-4
Alexandre Staut	MATRIZ - SP	Editorial Nacional	1262	4	1000089-0	R\$ 9.486,00	R\$ 6.522,34	R\$ 5.218,00	3,00	2,06	I-MAC 21.5 POLEGADAS	imac, teclado, mouse, telefone	Alex	1-104-4
Alexandre Staut	MATRIZ - SP	Editorial Nacional	1262	4	1000089-1	R\$ 109,00	R\$ 74,95	R\$ 60,00	10,00	6,88	APARELHO DE TELEFONE	imac, teclado, mouse, telefone	Alex	1-104-4
Pedro Figueiredo Alves da Cunha	MATRIZ - SP	IBEP Idiomas	1122	6	1000090-0	R\$ 3.530,00	R\$ 2.427,14	R\$ 1.942,00	3,00	2,06	ALL IN ONE HP PAVILION 23	computador, teclado, mouse, headset, telefone. wi-fi	Deivy	2-88-6
Pedro Figueiredo Alves da Cunha	MATRIZ - SP	IBEP Idiomas	1122	6	1000090-1	R\$ 109,00	R\$ 74,95	R\$ 60,00	10,00	6,88	APARELHO DE TELEFONE	computador, teclado, mouse, headset, telefone. wi-fi	Deivy	2-88-6
Aurora	MATRIZ - SP	Editorial Nacional	1203	5	1000091-0	R\$ 9.486,00	R\$ 6.522,34	R\$ 5.218,00	3,00	2,06	I-MAC 21.5 POLEGADAS	macmini, monitor, teclado, mouse, telefone	Alex	1-106-5
Aurora	MATRIZ - SP	Editorial Nacional	1203	5	1000091-1	R\$ 356,00	R\$ 244,78	R\$ 196,00	5,00	3,44	MONITOR DE LCD	macmini, monitor, teclado, mouse, telefone	Alex	1-106-5
Aurora	MATRIZ - SP	Editorial Nacional	1203	5	1000091-2	R\$ 109,00	R\$ 74,95	R\$ 60,00	10,00	6,88	APARELHO DE TELEFONE	macmini, monitor, teclado, mouse, telefone	Alex	1-106-5
Rafael	MATRIZ - SP	Editorial Nacional	1343	5	1000092-0	R\$ 1.799,00	R\$ 1.236,95	R\$ 990,00	3,00	2,06	DESKTOP LENOVO THINK CENTRE	monitor, teclado, mouse, computador, telefone	Alex	1-107-5
Rafael	MATRIZ - SP	Editorial Nacional	1343	5	1000092-1	R\$ 356,00	R\$ 244,78	R\$ 196,00	5,00	3,44	MONITOR DE LCD	monitor, teclado, mouse, computador, telefone	Alex	1-107-5
Rafael	MATRIZ - SP	Editorial Nacional	1343	5	1000092-2	R\$ 109,00	R\$ 74,95	R\$ 60,00	10,00	6,88	APARELHO DE TELEFONE	monitor, teclado, mouse, computador, telefone	Alex	1-107-5
Fernando	MATRIZ - SP	Editorial Nacional	1283	4	1000093-0	R\$ 9.486,00	R\$ 6.522,34	R\$ 5.218,00	3,00	2,06	I-MAC 21.5 POLEGADAS	imac, teclado, mouse, telefone	Alex	1-108-4

Usuário	Unidade	Departamento	Ramal	Quantidade de Itens	CÓDIGO RRK	VALOR DE MERCADO	VALOR JUSTO	VALOR LIQUIDAÇÃO FORÇADA	VIDA ÚTIL DETERMINADA	VIDA ÚTIL REMANESCENTE	DESCRIPTIVO	Relação de Equipamentos	Analista	Registro de Kit
Fernando	MATRIZ - SP	Editorial Nacional	1283	4	1000093-1	R\$ 109,00	R\$ 74,95	R\$ 60,00	10,00	6,88	APARELHO DE TELEFONE	imac, teclado, mouse, telefone	Alex	1-108-4
Isabel Gualhardo	MATRIZ - SP	Compras	1549	9	1000094-0	R\$ 1.533,57	R\$ 1.054,45	R\$ 844,00	3,00	2,06	DESKTOP CORE I3	computador, monitor, teclado, mouse, caixas de som, impressora, telefones, telefone e computador, monitor,	Deivy	2-90-9
Isabel Gualhardo	MATRIZ - SP	Compras	1549	9	1000094-1	R\$ 356,00	R\$ 244,78	R\$ 196,00	5,00	3,44	MONITOR DE LCD	teclado, mouse, caixas de som, impressora, telefones, telefone e computador, monitor,	Deivy	2-90-9
Isabel Gualhardo	MATRIZ - SP	Compras	1549	9	1000094-2	R\$ 289,00	R\$ 198,71	R\$ 159,00	10,00	6,88	IMPRESSORA HP DESKJET F2050	computador, monitor, teclado, mouse, caixas de som, impressora, telefones, telefone e computador, monitor,	Deivy	2-90-9
Isabel Gualhardo	MATRIZ - SP	Compras	1549	9	1000094-3	R\$ 416,00	R\$ 286,03	R\$ 229,00	10,00	6,88	TELEFONE KS	computador, monitor, teclado, mouse, caixas de som, impressora, telefones, telefone e computador, monitor,	Deivy	2-90-9
Isabel Gualhardo	MATRIZ - SP	Compras	1549	9	1000094-4	R\$ 416,00	R\$ 286,03	R\$ 229,00	10,00	6,88	TELEFONE KS	computador, monitor, teclado, mouse, caixas de som, impressora, telefones, telefone e computador, monitor,	Deivy	2-90-9
Isabel Gualhardo	MATRIZ - SP	Compras	1549	9	1000094-5	R\$ 416,00	R\$ 286,03	R\$ 229,00	10,00	6,88	TELEFONE KS	computador, monitor, teclado, mouse, caixas de som, impressora, telefones, telefone e computador, monitor,	Deivy	2-90-9
Cecilia	MATRIZ - SP	Recepção	1000,1005,1001	11	1000095-0	R\$ 2.701,06	R\$ 1.857,18	R\$ 1.486,00	3,00	2,06	DESKTOP HP PRO 4300	Monitor, Computador, mouse, teclado, caixa de som, 2 ks, 2 extensões de ks	Alex	1-109-11
Cecilia	MATRIZ - SP	Recepção	1000,1005,1001	11	1000095-1	R\$ 356,00	R\$ 244,78	R\$ 196,00	5,00	3,44	MONITOR DE LCD	Monitor, Computador, mouse, teclado, caixa de som, 2 ks, 2 extensões de ks	Alex	1-109-11
Cecilia	MATRIZ - SP	Recepção	1000,1005,1001	11	1000095-2	R\$ 416,00	R\$ 286,03	R\$ 229,00	10,00	6,88	TELEFONE KS	Monitor, Computador, mouse, teclado, caixa de som, 2 ks, 2 extensões de ks	Alex	1-109-11
Cecilia	MATRIZ - SP	Recepção	1000,1005,1001	11	1000095-3	R\$ 416,00	R\$ 286,03	R\$ 229,00	10,00	6,88	TELEFONE KS	Monitor, Computador, mouse, teclado, caixa de som, 2 ks, 2 extensões de ks	Alex	1-109-11
Cecilia	MATRIZ - SP	Recepção	1000,1005,1001	11	1000095-4	R\$ 416,00	R\$ 286,03	R\$ 229,00	10,00	6,88	TELEFONE KS	Monitor, Computador, mouse, teclado, caixa de som, 2 ks, 2 extensões de ks	Alex	1-109-11
Cecilia	MATRIZ - SP	Recepção	1000,1005,1001	11	1000095-5	R\$ 416,00	R\$ 286,03	R\$ 229,00	10,00	6,88	TELEFONE KS	Monitor, Computador, mouse, teclado, caixa de som, 2 ks, 2 extensões de ks	Alex	1-109-11
Cecilia	MATRIZ - SP	Recepção	1000,1005,1001	11	1000095-6	R\$ 109,00	R\$ 74,95	R\$ 60,00	10,00	6,88	APARELHO DE TELEFONE	Monitor, Computador, mouse, teclado, caixa de som, 2 ks, 2 extensões de ks	Alex	1-109-11
Cecilia	MATRIZ - SP	Recepção	1000,1005,1001	11	1000095-7	R\$ 289,00	R\$ 198,71	R\$ 159,00	10,00	6,88	IMPRESSORA HP DESKJET F2050	Monitor, Computador, mouse, teclado, caixa de som, 2 ks, 2 extensões de ks	Alex	1-109-11
Flávia Roberta Furtuoso de Freitas	MATRIZ - SP	Compras	1547	5	1000096-0	R\$ 959,00	R\$ 659,39	R\$ 528,00	3,00	2,06	DESKTOP CORE 2 DUO	computador, monitor, teclado, mouse, telefone	Deivy	2-91-5
Flávia Roberta Furtuoso de Freitas	MATRIZ - SP	Compras	1547	5	1000096-1	R\$ 356,00	R\$ 244,78	R\$ 196,00	5,00	3,44	MONITOR DE LCD	computador, monitor, teclado, mouse, telefone	Deivy	2-91-5
Flávia Roberta Furtuoso de Freitas	MATRIZ - SP	Compras	1547	5	1000096-2	R\$ 109,00	R\$ 74,95	R\$ 60,00	10,00	6,88	APARELHO DE TELEFONE	computador, monitor, teclado, mouse, telefone	Deivy	2-91-5

Usuário	Unidade	Departamento	Ramal	Quantidade de Itens	CÓDIGO RRK	VALOR DE MERCADO	VALOR JUSTO	VALOR LIQUIDAÇÃO FORÇADA	VIDA ÚTIL DETERMINADA	VIDA ÚTIL REMANESCENTE	DESCRIPTIVO	Relação de Equipamentos	Analista	Registro de Kit
Cibelly Rodrigues Lima	MATRIZ - SP	Compras	1545	5	1000097-0	R\$ 1.533,57	R\$ 1.054,45	R\$ 844,00	3,00	2,06	DESKTOP CORE I3	computador, monitor, teclado, mouse e telefone	Deivy	2-89-5
Cibelly Rodrigues Lima	MATRIZ - SP	Compras	1545	5	1000097-1	R\$ 356,00	R\$ 244,78	R\$ 196,00	5,00	3,44	MONITOR DE LCD	computador, monitor, teclado, mouse e telefone	Deivy	2-89-5
Cibelly Rodrigues Lima	MATRIZ - SP	Compras	1545	5	1000097-2	R\$ 109,00	R\$ 74,95	R\$ 60,00	10,00	6,88	APARELHO DE TELEFONE	computador, monitor, teclado, mouse e telefone	Deivy	2-89-5
Giovani Vandalete	MATRIZ - SP	Marketing		5	1000098-0	R\$ 2.701,06	R\$ 1.857,18	R\$ 1.486,00	3,00	2,06	DESKTOP HP PRO 4300	computador, monitor, teclado, mouse e telefone	Deivy	2-92-5
Giovani Vandalete	MATRIZ - SP	Marketing		5	1000098-1	R\$ 356,00	R\$ 244,78	R\$ 196,00	5,00	3,44	MONITOR DE LCD	computador, monitor, teclado, mouse e telefone	Deivy	2-92-5
Giovani Vandalete	MATRIZ - SP	Marketing		5	1000098-2	R\$ 109,00	R\$ 74,95	R\$ 60,00	10,00	6,88	APARELHO DE TELEFONE	computador, monitor, teclado, mouse e telefone	Deivy	2-92-5
Giovani Vandalete	MATRIZ - SP	Marketing	1272	3	1000099-0	R\$ 9.486,00	R\$ 6.522,34	R\$ 5.218,00	3,00	2,06	I-MAC 21.5 POLEGADAS	computador, teclado e mouse	Deivy	2-93-3
Marcos Rezende	MATRIZ - SP	IBEP Idiomas	1125	4	1000100-0	R\$ 356,00	R\$ 244,78	R\$ 196,00	5,00	3,44	MONITOR DE LCD	monitor, teclado e mouse e telefone	Deivy	2-94-4
Marcos Rezende	MATRIZ - SP	IBEP Idiomas	1125	4	1000100-1	R\$ 109,00	R\$ 74,95	R\$ 60,00	10,00	6,88	APARELHO DE TELEFONE	monitor, teclado e mouse e telefone	Deivy	2-94-4
Luiz Guidi	MATRIZ - SP	Imprensa	1275	6	1000101-0	R\$ 1.533,57	R\$ 1.054,45	R\$ 844,00	3,00	2,06	DESKTOP CORE I3	computador, monitor, teclado, mouse, caixas de som e telefone	Deivy	2-95-6
Luiz Guidi	MATRIZ - SP	Imprensa	1275	6	1000101-1	R\$ 356,00	R\$ 244,78	R\$ 196,00	5,00	3,44	MONITOR DE LCD	computador, monitor, teclado, mouse, caixas de som e telefone	Deivy	2-95-6
Luiz Guidi	MATRIZ - SP	Imprensa	1275	6	1000101-2	R\$ 109,00	R\$ 74,95	R\$ 60,00	10,00	6,88	APARELHO DE TELEFONE	computador, monitor, teclado, mouse, caixas de som e telefone	Deivy	2-95-6
Mauro Kazuo Furuta Watase	MATRIZ - SP	Comercial	1171	5	1000102-0	R\$ 1.533,57	R\$ 1.054,45	R\$ 844,00	3,00	2,06	DESKTOP CORE I3	computador, monitor, teclado, mouse e telefone	Deivy	2-96-5
Mauro Kazuo Furuta Watase	MATRIZ - SP	Comercial	1171	5	1000102-1	R\$ 356,00	R\$ 244,78	R\$ 196,00	5,00	3,44	MONITOR DE LCD	computador, monitor, teclado, mouse e telefone	Deivy	2-96-5
Mauro Kazuo Furuta Watase	MATRIZ - SP	Comercial	1171	5	1000102-2	R\$ 109,00	R\$ 74,95	R\$ 60,00	10,00	6,88	APARELHO DE TELEFONE	computador, monitor, teclado, mouse e telefone	Deivy	2-96-5
Dayane Rouse	MATRIZ - SP	IBEP Idiomas	1126	5	1000103-0	R\$ 2.701,06	R\$ 1.857,18	R\$ 1.486,00	3,00	2,06	DESKTOP HP PRO 4300	computador, monitor, teclado, mouse e telefone	Deivy	2-97-5
Dayane Rouse	MATRIZ - SP	IBEP Idiomas	1126	5	1000103-1	R\$ 356,00	R\$ 244,78	R\$ 196,00	5,00	3,44	MONITOR DE LCD	computador, monitor, teclado, mouse e telefone	Deivy	2-97-5
Dayane Rouse	MATRIZ - SP	IBEP Idiomas	1126	5	1000103-2	R\$ 109,00	R\$ 74,95	R\$ 60,00	10,00	6,88	APARELHO DE TELEFONE	computador, monitor, teclado, mouse e telefone	Deivy	2-97-5

Usuário	Unidade	Departamento	Ramal	Quantidade de Itens	CÓDIGO RRK	VALOR DE MERCADO	VALOR JUSTO	VALOR LIQUIDAÇÃO FORÇADA	VIDA ÚTIL DETERMINADA	VIDA ÚTIL REMANESCENTE	DESCRIPTIVO	Relação de Equipamentos	Analista	Registro de Kit
Josi dos Santos Alves	MATRIZ - SP	Trading	1243	5	1000104-0	R\$ 959,00	R\$ 659,39	R\$ 528,00	3,00	2,06	DESKTOP CORE 2 DUO	computador, monitor, teclado, mouse e telefone	Deivy	2-98-5
Josi dos Santos Alves	MATRIZ - SP	Trading	1243	5	1000104-1	R\$ 356,00	R\$ 244,78	R\$ 196,00	5,00	3,44	MONITOR DE LCD	computador, monitor, teclado, mouse e telefone	Deivy	2-98-5
Josi dos Santos Alves	MATRIZ - SP	Trading	1243	5	1000104-2	R\$ 109,00	R\$ 74,95	R\$ 60,00	10,00	6,88	APARELHO DE TELEFONE	computador, monitor, teclado, mouse e telefone	Deivy	2-98-5
Cláudia Carlos Barbosa	MATRIZ - SP	Trading	1223	5	1000105-0	R\$ 1.299,00	R\$ 893,16	R\$ 715,00	3,00	2,06	DESKTOP OPTIPLEX 780	computador, monitor, teclado, mouse e telefone	Deivy	2-99-5
Cláudia Carlos Barbosa	MATRIZ - SP	Trading	1223	5	1000105-1	R\$ 356,00	R\$ 244,78	R\$ 196,00	5,00	3,44	MONITOR DE LCD	computador, monitor, teclado, mouse e telefone	Deivy	2-99-5
Cláudia Carlos Barbosa	MATRIZ - SP	Trading	1223	5	1000105-2	R\$ 109,00	R\$ 74,95	R\$ 60,00	10,00	6,88	APARELHO DE TELEFONE	computador, monitor, teclado, mouse e telefone	Deivy	2-99-5
Ricardo de Souza Lucena	MATRIZ - SP	Vendas/Comercial/Literatura	1244	4	1000106-0	R\$ 3.309,00	R\$ 2.275,19	R\$ 1.820,00	3,00	2,06	NOTEBOOK HP 430	notebook, mouse, telefone	Deivy	2-100-3
Ricardo de Souza Lucena	MATRIZ - SP	Vendas/Comercial/Literatura	1244	4	1000106-1	R\$ 109,00	R\$ 74,95	R\$ 60,00	10,00	6,88	APARELHO DE TELEFONE	notebook, mouse, telefone	Deivy	2-100-3
Antônio B. Silva Donizete	MATRIZ - SP	Planejamento/Vendas	1273 e 1289	6	1000107-0	R\$ 2.879,90	R\$ 1.980,15	R\$ 1.584,00	3,00	2,06	NOTEBOOK SAMSUNG 270E	notebook, mouse, mouse sem fio, impressora, telefone, telefone KS	Deivy	2-151-6
Antônio B. Silva Donizete	MATRIZ - SP	Planejamento/Vendas	1273 e 1289	6	1000107-1	R\$ 109,00	R\$ 74,95	R\$ 60,00	10,00	6,88	APARELHO DE TELEFONE	notebook, mouse, mouse sem fio, impressora, telefone, telefone KS	Deivy	2-151-6
Antônio B. Silva Donizete	MATRIZ - SP	Planejamento/Vendas	1273 e 1289	6	1000107-2	R\$ 350,00	R\$ 240,65	R\$ 193,00	10,00	6,88	TELEFONE SEM FIO	notebook, mouse, mouse sem fio, impressora, telefone, telefone KS	Deivy	2-151-6
Antônio B. Silva Donizete	MATRIZ - SP	Planejamento/Vendas	1273 e 1289	6	1000107-3	R\$ 416,00	R\$ 286,03	R\$ 229,00	10,00	6,88	TELEFONE KS	notebook, mouse, mouse sem fio, impressora, telefone, telefone KS	Deivy	2-151-6
Ioná da Silva Alencar	MATRIZ - SP	Divulgação	1526	5	1000108-0	R\$ 1.533,57	R\$ 1.054,45	R\$ 844,00	3,00	2,06	DESKTOP CORE I3	computador, monitor, teclado, mouse e telefone	Deivy	2-153-5
Ioná da Silva Alencar	MATRIZ - SP	Divulgação	1526	5	1000108-1	R\$ 356,00	R\$ 244,78	R\$ 196,00	5,00	3,44	MONITOR DE LCD	computador, monitor, teclado, mouse e telefone	Deivy	2-153-5
Ioná da Silva Alencar	MATRIZ - SP	Divulgação	1526	5	1000108-2	R\$ 109,00	R\$ 74,95	R\$ 60,00	10,00	6,88	APARELHO DE TELEFONE	computador, monitor, teclado, mouse e telefone	Deivy	2-153-5
Olga Cardoso	MATRIZ - SP	Comercial	1559	5	1000109-0	R\$ 1.533,57	R\$ 1.054,45	R\$ 844,00	3,00	2,06	DESKTOP CORE I3	computador, monitor, teclado, mouse e headset	Deivy	2-156-5
Mobiliário	MATRIZ - SP	ADM			1000109-0	R\$ 1.546,00	R\$ 1.062,99	R\$ 850,00	15,00	10,31	POLTRONA BARCELONA	2 poltronas barcelona		
Olga Cardoso	MATRIZ - SP	Comercial	1559	5	1000109-1	R\$ 356,00	R\$ 244,78	R\$ 196,00	5,00	3,44	MONITOR DE LCD	computador, monitor, teclado, mouse e headset	Deivy	2-156-5

Usuário	Unidade	Departamento	Ramal	Quantidade de Itens	CÓDIGO RRK	VALOR DE MERCADO	VALOR JUSTO	VALOR LIQUIDAÇÃO FORÇADA	VIDA ÚTIL DETERMINADA	VIDA ÚTIL REMANESCENTE	DESCRIPTIVO	Relação de Equipamentos	Analista	Registro de Kit
Olga Cardoso	MATRIZ - SP	Comercial	1559	5	1000109-2	R\$ 151,90	R\$ 104,44	R\$ 84,00	10,00	6,88	TELEFONE HEADSET	computador, monitor, teclado, mouse e headset	Deivy	2-156-5
Mario Antônio Affonso	MATRIZ - SP	Comercial	2006	5	1000110-0	R\$ 1.799,00	R\$ 1.236,95	R\$ 990,00	3,00	2,06	DESKTOP LENOVO THINK CENTRE	computador, monitor, teclado, mouse e telefone	Deivy	2-152-5
Mobiliário	MATRIZ - SP	ADM			1000110-0	R\$ 1.546,00	R\$ 1.062,99	R\$ 850,00	15,00	10,31	POLTRONA BARCELONA	2 poltronas barcelona		
Mario Antônio Affonso	MATRIZ - SP	Comercial	2006	5	1000110-1	R\$ 356,00	R\$ 244,78	R\$ 196,00	5,00	3,44	MONITOR DE LCD	computador, monitor, teclado, mouse e telefone	Deivy	2-152-5
Mario Antônio Affonso	MATRIZ - SP	Comercial	2006	5	1000110-2	R\$ 109,00	R\$ 74,95	R\$ 60,00	10,00	6,88	APARELHO DE TELEFONE	computador, monitor, teclado, mouse e telefone	Deivy	2-152-5
Suely Mariano de Oliveira	MATRIZ - SP	Comercial	1561	5	1000111-0	R\$ 1.799,00	R\$ 1.236,95	R\$ 990,00	3,00	2,06	DESKTOP LENOVO THINK CENTRE	computador, monitor, teclado, mouse e headset	Deivy	2-155-5
Suely Mariano de Oliveira	MATRIZ - SP	Comercial	1561	5	1000111-1	R\$ 356,00	R\$ 244,78	R\$ 196,00	5,00	3,44	MONITOR DE LCD	computador, monitor, teclado, mouse e headset	Deivy	2-155-5
Suely Mariano de Oliveira	MATRIZ - SP	Comercial	1561	5	1000111-2	R\$ 151,90	R\$ 104,44	R\$ 84,00	10,00	6,88	TELEFONE HEADSET	computador, monitor, teclado, mouse e headset	Deivy	2-155-5
Julciléia Stelles Alvares	MATRIZ - SP	Comercial	1556	5	1000112-0	R\$ 959,00	R\$ 659,39	R\$ 528,00	3,00	2,06	DESKTOP CORE 2 DUO	computador, monitor, teclado, mouse e headset	Deivy	2-157-5
Julciléia Stelles Alvares	MATRIZ - SP	Comercial	1556	5	1000112-1	R\$ 356,00	R\$ 244,78	R\$ 196,00	5,00	3,44	MONITOR DE LCD	computador, monitor, teclado, mouse e headset	Deivy	2-157-5
Julciléia Stelles Alvares	MATRIZ - SP	Comercial	1556	5	1000112-2	R\$ 151,90	R\$ 104,44	R\$ 84,00	10,00	6,88	TELEFONE HEADSET	computador, monitor, teclado, mouse e headset	Deivy	2-157-5
Luiza Helena de Oliveira Costa	MATRIZ - SP	Comercial	1523	5	1000113-0	R\$ 1.533,57	R\$ 1.054,45	R\$ 844,00	3,00	2,06	DESKTOP CORE I3	computador, monitor, teclado, mouse e headset	Deivy	2-158-5
Luiza Helena de Oliveira Costa	MATRIZ - SP	Comercial	1523	5	1000113-1	R\$ 356,00	R\$ 244,78	R\$ 196,00	5,00	3,44	MONITOR DE LCD	computador, monitor, teclado, mouse e headset	Deivy	2-158-5
Luiza Helena de Oliveira Costa	MATRIZ - SP	Comercial	1523	5	1000113-2	R\$ 151,90	R\$ 104,44	R\$ 84,00	10,00	6,88	TELEFONE HEADSET	computador, monitor, teclado, mouse e headset	Deivy	2-158-5
Luana Teixeira da Silva	MATRIZ - SP	Comercial	1296	5	1000114-0	R\$ 1.533,57	R\$ 1.054,45	R\$ 844,00	3,00	2,06	DESKTOP CORE I3	computador, monitor, teclado, mouse e headset	Deivy	2-159-5
Luana Teixeira da Silva	MATRIZ - SP	Comercial	1296	5	1000114-1	R\$ 356,00	R\$ 244,78	R\$ 196,00	5,00	3,44	MONITOR DE LCD	computador, monitor, teclado, mouse e headset	Deivy	2-159-5
Luana Teixeira da Silva	MATRIZ - SP	Comercial	1296	5	1000114-2	R\$ 151,90	R\$ 104,44	R\$ 84,00	10,00	6,88	TELEFONE HEADSET	computador, monitor, teclado, mouse e headset	Deivy	2-159-5
Ingrid Costa Magalhães	MATRIZ - SP	Comercial	1562	5	1000115-0	R\$ 2.701,06	R\$ 1.857,18	R\$ 1.486,00	3,00	2,06	DESKTOP HP PRO 4300	computador, monitor, teclado, mouse e headset	Deivy	2-160-5

Usuário	Unidade	Departamento	Ramal	Quantidade de Itens	CÓDIGO RRK	VALOR DE MERCADO	VALOR JUSTO	VALOR LIQUIDAÇÃO FORÇADA	VIDA ÚTIL DETERMINADA	VIDA ÚTIL REMANESCENTE	DESCRIPTIVO	Relação de Equipamentos	Analista	Registro de Kit
Ingrid Costa Magalhães	MATRIZ - SP	Comercial	1562	5	1000115-1	R\$ 356,00	R\$ 244,78	R\$ 196,00	5,00	3,44	MONITOR DE LCD	computador, monitor, teclado, mouse e headset	Deivy	2-160-5
Ingrid Costa Magalhães	MATRIZ - SP	Comercial	1562	5	1000115-2	R\$ 151,90	R\$ 104,44	R\$ 84,00	10,00	6,88	TELEFONE HEADSET	computador, monitor, teclado, mouse e headset	Deivy	2-160-5
Joice Fernandes Ribeiro	MATRIZ - SP	Comercial	1509	5	1000116-0	R\$ 1.299,00	R\$ 893,16	R\$ 715,00	3,00	2,06	DESKTOP OPTIPLEX 780	computador, monitor, teclado, mouse e headset	Deivy	2-161-5
Joice Fernandes Ribeiro	MATRIZ - SP	Comercial	1509	5	1000116-1	R\$ 356,00	R\$ 244,78	R\$ 196,00	5,00	3,44	MONITOR DE LCD	computador, monitor, teclado, mouse e headset	Deivy	2-161-5
Joice Fernandes Ribeiro	MATRIZ - SP	Comercial	1509	5	1000116-2	R\$ 151,90	R\$ 104,44	R\$ 84,00	10,00	6,88	TELEFONE HEADSET	computador, monitor, teclado, mouse e headset	Deivy	2-161-5
Vivian Pessoa	MATRIZ - SP	Comercial	1558	6	1000117-0	R\$ 1.799,00	R\$ 1.236,95	R\$ 990,00	3,00	2,06	DESKTOP LENOVO THINK CENTRE	computador, monitor, teclado, mouse, caixas de som e telefone	Deivy	2-154-6
Vivian Pessoa	MATRIZ - SP	Comercial	1558	6	1000117-1	R\$ 356,00	R\$ 244,78	R\$ 196,00	5,00	3,44	MONITOR DE LCD	computador, monitor, teclado, mouse, caixas de som e telefone	Deivy	2-154-6
Vivian Pessoa	MATRIZ - SP	Comercial	1558	6	1000117-2	R\$ 109,00	R\$ 74,95	R\$ 60,00	10,00	6,88	APARELHO DE TELEFONE	computador, monitor, teclado, mouse, caixas de som e telefone	Deivy	2-154-6
sem usuário	MATRIZ - SP	Sala de reunião	1270	1	1000118-0	R\$ 109,00	R\$ 74,95	R\$ 60,00	10,00	6,88	APARELHO DE TELEFONE	telefone	Deivy	2-162-1
Roberto Raimundo	MATRIZ - SP	Comercial	1422	1	1000119-0	R\$ 109,00	R\$ 74,95	R\$ 60,00	10,00	6,88	APARELHO DE TELEFONE	telefone	Deivy	2-163-1
Jorge Antônio / Rawley Martos	MATRIZ - SP	Vice Presidência	1100	1	1000120-0	R\$ 416,00	R\$ 286,03	R\$ 229,00	10,00	6,88	TELEFONE KS	telefone	Deivy	3-164-1
sem usuário	MATRIZ - SP	sala de reunião (menor)/Presidência	1119	2	1000121-0	R\$ 416,00	R\$ 286,03	R\$ 229,00	10,00	6,88	TELEFONE KS	telefone e switch	Deivy	3-165-2
sem usuário	MATRIZ - SP	sala de reunião (menor)/Presidência	1119	2	1000121-1	R\$ 1.299,70	R\$ 893,64	R\$ 715,00	5,00	3,44	SWITCH	telefone e switch	Deivy	3-165-2
Alex Carvalho Silva	MATRIZ - SP	TI	1707	6	1000122-0	R\$ 356,00	R\$ 244,78	R\$ 196,00	5,00	3,44	MONITOR DE LCD	2 monitores, Computador, teclado, mouse	Alex	2-110-6
Alex Carvalho Silva	MATRIZ - SP	TI	1707	6	1000122-1	R\$ 356,00	R\$ 244,78	R\$ 196,00	5,00	3,44	MONITOR DE LCD	2 monitores, Computador, teclado, mouse	Alex	2-110-6
Alex Carvalho Silva	MATRIZ - SP	TI	1707	6	1000122-2	R\$ 12.926,00	R\$ 8.887,61	R\$ 7.110,00	3,00	2,06	NOTEBOOK MAC PRO	2 monitores, Computador, teclado, mouse	Alex	2-110-6
Fernanda dos Santos Barges	MATRIZ - SP	Copa/Presidência	1116	1	1000123-0	R\$ 416,00	R\$ 286,03	R\$ 229,00	10,00	6,88	TELEFONE KS	telefone	Deivy	3-166-1
Fernanda dos Santos Barges	MATRIZ - SP	sala de reunião (maior)/Presidência	1117	4	1000124-0	R\$ 350,00	R\$ 240,65	R\$ 193,00	10,00	6,88	TELEFONE SEM FIO	telefone, datashow, tela, conferência	Deivy	3-167-4

Usuário	Unidade	Departamento	Ramal	Quantidade de Itens	CÓDIGO RRK	VALOR DE MERCADO	VALOR JUSTO	VALOR LIQUIDAÇÃO FORÇADA	VIDA ÚTIL DETERMINADA	VIDA ÚTIL REMANESCENTE	DESCRIPTIVO	Relação de Equipamentos	Analista	Registro de Kit
Fernanda dos Santos Barges	MATRIZ - SP	sala de reunião (maior)/Presidência	1117	4	1000124-1	R\$ 1.749,00	R\$ 1.202,57	R\$ 962,00	10,00	6,88	PROJETOR MULTIMIDEA	telefone, datashow, telão, conferência	Deivy	3-167-4
Fernanda dos Santos Barges	MATRIZ - SP	sala de reunião (maior)/Presidência	1117	4	1000124-2	R\$ 219,90	R\$ 151,20	R\$ 121,00	15,00	10,31	TELA PROJETOR	telefone, datashow, telão, conferência	Deivy	3-167-4
Fernanda dos Santos Barges	MATRIZ - SP	sala de reunião (maior)/Presidência	1117	4	1000124-3	R\$ 1.635,90	R\$ 1.124,81	R\$ 900,00	10,00	6,88	APARELHO DE AUDIO CONFERENCIA	telefone, datashow, telão, conferência	Deivy	3-167-4
Mobiliário	MATRIZ - SP	ADM			1000125-0	R\$ 3.800,00	R\$ 2.612,79	R\$ 2.090,00	15,00	10,31	ARMÁRIO EMBUTIDO	3 armarios embutidos novos		
Deivy Fernandes	MATRIZ - SP	TI	1704	6	1000125-0	R\$ 2.701,06	R\$ 1.857,18	R\$ 1.486,00	3,00	2,06	DESKTOP HP PRO 4300	computador, monitor, monitor, teclado, mouse, telefone	Deivy	2-168-6
Deivy Fernandes	MATRIZ - SP	TI	1704	6	1000125-1	R\$ 356,00	R\$ 244,78	R\$ 196,00	5,00	3,44	MONITOR DE LCD	computador, monitor, monitor, teclado, mouse, telefone	Deivy	2-168-6
Deivy Fernandes	MATRIZ - SP	TI	1704	6	1000125-2	R\$ 356,00	R\$ 244,78	R\$ 196,00	5,00	3,44	MONITOR DE LCD	computador, monitor, monitor, teclado, mouse, telefone	Deivy	2-168-6
Deivy Fernandes	MATRIZ - SP	TI	1704	6	1000125-3	R\$ 109,00	R\$ 74,95	R\$ 60,00	10,00	6,88	APARELHO DE TELEFONE	computador, monitor, monitor, teclado, mouse, telefone	Deivy	2-168-6
Mobiliário	MATRIZ - SP	ADM			1000126-0	R\$ 3.800,00	R\$ 2.612,79	R\$ 2.090,00	15,00	10,31	ARMÁRIO EMBUTIDO	3 armarios embutidos novos		
Sem usuário	MATRIZ - SP	TI	1718	5	1000126-0	R\$ 2.701,06	R\$ 1.857,18	R\$ 1.486,00	3,00	2,06	DESKTOP HP PRO 4300	Monitor, teclado, mouse, telefone, computador	Alex	2-112-5
Sem usuário	MATRIZ - SP	TI	1718	5	1000126-1	R\$ 356,00	R\$ 244,78	R\$ 196,00	5,00	3,44	MONITOR DE LCD	Monitor, teclado, mouse, telefone, computador	Alex	2-112-5
Sem usuário	MATRIZ - SP	TI	1718	5	1000126-2	R\$ 109,00	R\$ 74,95	R\$ 60,00	10,00	6,88	APARELHO DE TELEFONE	Monitor, teclado, mouse, telefone, computador	Alex	2-112-5
Mobiliário	MATRIZ - SP	ADM			1000127-0	R\$ 3.800,00	R\$ 2.612,79	R\$ 2.090,00	15,00	10,31	ARMÁRIO EMBUTIDO	3 armarios embutidos novos		
Carlos Henrique F.Machado	MATRIZ - SP	TI	1711	9	1000127-0	R\$ 1.299,00	R\$ 893,16	R\$ 715,00	3,00	2,06	DESKTOP OPTIPLEX 780	cpu, cpu, monitor, monitor, teclado, teclado, mouse, mouse, telefone	Henrique	2-111-9
Carlos Henrique F.Machado	MATRIZ - SP	TI	1711	9	1000127-1	R\$ 3.199,99	R\$ 2.200,24	R\$ 1.760,00	3,00	2,06	DESKTOP MAC MINI	cpu, cpu, monitor, monitor, teclado, teclado, mouse, mouse, telefone	Henrique	2-111-9
Carlos Henrique F.Machado	MATRIZ - SP	TI	1711	9	1000127-2	R\$ 356,00	R\$ 244,78	R\$ 196,00	5,00	3,44	MONITOR DE LCD	cpu, cpu, monitor, monitor, teclado, teclado, mouse, mouse, telefone	Henrique	2-111-9
Carlos Henrique F.Machado	MATRIZ - SP	TI	1711	9	1000127-3	R\$ 356,00	R\$ 244,78	R\$ 196,00	5,00	3,44	MONITOR DE LCD	cpu, cpu, monitor, monitor, teclado, teclado, mouse, mouse, telefone	Henrique	2-111-9
Carlos Henrique F.Machado	MATRIZ - SP	TI	1711	9	1000127-4	R\$ 109,00	R\$ 74,95	R\$ 60,00	10,00	6,88	APARELHO DE TELEFONE	cpu, cpu, monitor, monitor, teclado, teclado, mouse, mouse, telefone	Henrique	2-111-9

Usuário	Unidade	Departamento	Ramal	Quantidade de Itens	CÓDIGO RRK	VALOR DE MERCADO	VALOR JUSTO	VALOR LIQUIDAÇÃO FORÇADA	VIDA ÚTIL DETERMINADA	VIDA ÚTIL REMANESCENTE	DESCRIPTIVO	Relação de Equipamentos	Analista	Registro de Kit
Mobiliário	MATRIZ - SP	ADM			1000128-0	R\$ 493,00	R\$ 338,97	R\$ 271,00	15,00	10,31	CADEIRA ESTOFADA GIRATÓRIA COM BRAÇOS	26 cadeiras estofadas com braço		
Mobiliário	MATRIZ - SP	ADM			1000129-0	R\$ 493,00	R\$ 338,97	R\$ 271,00	15,00	10,31	CADEIRA ESTOFADA GIRATÓRIA COM BRAÇOS	26 cadeiras estofadas com braço		
Mobiliário	MATRIZ - SP	ADM			1000130-0	R\$ 493,00	R\$ 338,97	R\$ 271,00	15,00	10,31	CADEIRA ESTOFADA GIRATÓRIA COM BRAÇOS	26 cadeiras estofadas com braço		
Mobiliário	MATRIZ - SP	ADM			1000131-0	R\$ 493,00	R\$ 338,97	R\$ 271,00	15,00	10,31	CADEIRA ESTOFADA GIRATÓRIA COM BRAÇOS	26 cadeiras estofadas com braço		
Mobiliário	MATRIZ - SP	ADM			1000132-0	R\$ 493,00	R\$ 338,97	R\$ 271,00	15,00	10,31	CADEIRA ESTOFADA GIRATÓRIA COM BRAÇOS	26 cadeiras estofadas com braço		
Mobiliário	MATRIZ - SP	ADM			1000133-0	R\$ 493,00	R\$ 338,97	R\$ 271,00	15,00	10,31	CADEIRA ESTOFADA GIRATÓRIA COM BRAÇOS	26 cadeiras estofadas com braço		
Mobiliário	MATRIZ - SP	ADM			1000134-0	R\$ 493,00	R\$ 338,97	R\$ 271,00	15,00	10,31	CADEIRA ESTOFADA GIRATÓRIA COM BRAÇOS	26 cadeiras estofadas com braço		
Mobiliário	MATRIZ - SP	ADM			1000135-0	R\$ 493,00	R\$ 338,97	R\$ 271,00	15,00	10,31	CADEIRA ESTOFADA GIRATÓRIA COM BRAÇOS	26 cadeiras estofadas com braço		
Mobiliário	MATRIZ - SP	ADM			1000136-0	R\$ 493,00	R\$ 338,97	R\$ 271,00	15,00	10,31	CADEIRA ESTOFADA GIRATÓRIA COM BRAÇOS	26 cadeiras estofadas com braço		
Mobiliário	MATRIZ - SP	ADM			1000137-0	R\$ 493,00	R\$ 338,97	R\$ 271,00	15,00	10,31	CADEIRA ESTOFADA GIRATÓRIA COM BRAÇOS	26 cadeiras estofadas com braço		
Mobiliário	MATRIZ - SP	ADM			1000138-0	R\$ 493,00	R\$ 338,97	R\$ 271,00	15,00	10,31	CADEIRA ESTOFADA GIRATÓRIA COM BRAÇOS	26 cadeiras estofadas com braço		
Mobiliário	MATRIZ - SP	ADM			1000139-0	R\$ 493,00	R\$ 338,97	R\$ 271,00	15,00	10,31	CADEIRA ESTOFADA GIRATÓRIA COM BRAÇOS	26 cadeiras estofadas com braço		
Mobiliário	MATRIZ - SP	ADM			1000140-0	R\$ 493,00	R\$ 338,97	R\$ 271,00	15,00	10,31	CADEIRA ESTOFADA GIRATÓRIA COM BRAÇOS	26 cadeiras estofadas com braço		
Mobiliário	MATRIZ - SP	ADM			1000141-0	R\$ 493,00	R\$ 338,97	R\$ 271,00	15,00	10,31	CADEIRA ESTOFADA GIRATÓRIA COM BRAÇOS	26 cadeiras estofadas com braço		
Mobiliário	MATRIZ - SP	ADM			1000142-0	R\$ 493,00	R\$ 338,97	R\$ 271,00	15,00	10,31	CADEIRA ESTOFADA GIRATÓRIA COM BRAÇOS	26 cadeiras estofadas com braço		
Mobiliário	MATRIZ - SP	ADM			1000143-0	R\$ 493,00	R\$ 338,97	R\$ 271,00	15,00	10,31	CADEIRA ESTOFADA GIRATÓRIA COM BRAÇOS	26 cadeiras estofadas com braço		
Mobiliário	MATRIZ - SP	ADM			1000144-0	R\$ 493,00	R\$ 338,97	R\$ 271,00	15,00	10,31	CADEIRA ESTOFADA GIRATÓRIA COM BRAÇOS	26 cadeiras estofadas com braço		
Mobiliário	MATRIZ - SP	ADM			1000145-0	R\$ 493,00	R\$ 338,97	R\$ 271,00	15,00	10,31	CADEIRA ESTOFADA GIRATÓRIA COM BRAÇOS	26 cadeiras estofadas com braço		

Usuário	Unidade	Departamento	Ramal	Quantidade de Itens	CÓDIGO RRK	VALOR DE MERCADO	VALOR JUSTO	VALOR LIQUIDAÇÃO FORÇADA	VIDA ÚTIL DETERMINADA	VIDA ÚTIL REMANESCENTE	DESCRIPTIVO	Relação de Equipamentos	Analista	Registro de Kit
Mobiliário	MATRIZ - SP	ADM			1000146-0	R\$ 493,00	R\$ 338,97	R\$ 271,00	15,00	10,31	CADEIRA ESTOFADA GIRATÓRIA COM BRAÇOS	26 cadeiras estofadas com braço		
Mobiliário	MATRIZ - SP	ADM			1000147-0	R\$ 493,00	R\$ 338,97	R\$ 271,00	15,00	10,31	CADEIRA ESTOFADA GIRATÓRIA COM BRAÇOS	26 cadeiras estofadas com braço		
Mobiliário	MATRIZ - SP	ADM			1000148-0	R\$ 493,00	R\$ 338,97	R\$ 271,00	15,00	10,31	CADEIRA ESTOFADA GIRATÓRIA COM BRAÇOS	26 cadeiras estofadas com braço		
Mobiliário	MATRIZ - SP	ADM			1000149-0	R\$ 493,00	R\$ 338,97	R\$ 271,00	15,00	10,31	CADEIRA ESTOFADA GIRATÓRIA COM BRAÇOS	26 cadeiras estofadas com braço		
Mobiliário	MATRIZ - SP	ADM			1000150-0	R\$ 493,00	R\$ 338,97	R\$ 271,00	15,00	10,31	CADEIRA ESTOFADA GIRATÓRIA COM BRAÇOS	26 cadeiras estofadas com braço		
Mobiliário	MATRIZ - SP	ADM			1000151-0	R\$ 493,00	R\$ 338,97	R\$ 271,00	15,00	10,31	CADEIRA ESTOFADA GIRATÓRIA COM BRAÇOS	26 cadeiras estofadas com braço		
Mobiliário	MATRIZ - SP	ADM			1000152-0	R\$ 493,00	R\$ 338,97	R\$ 271,00	15,00	10,31	CADEIRA ESTOFADA GIRATÓRIA COM BRAÇOS	26 cadeiras estofadas com braço		
Mobiliário	MATRIZ - SP	ADM			1000153-0	R\$ 493,00	R\$ 338,97	R\$ 271,00	15,00	10,31	CADEIRA ESTOFADA GIRATÓRIA COM BRAÇOS	26 cadeiras estofadas com braço		
	FILIAL SALVADOR	SALA - EXPEDIÇÃO			2000001-0	R\$ 959,00	R\$ 659,39	R\$ 528,00	3,00	2,06	DESKTOP CORE 2 DUO MONTADO			
	FILIAL SALVADOR	SALA - EXPEDIÇÃO			2000002-0	R\$ 109,00	R\$ 74,95	R\$ 60,00	10,00	6,88	APARELHO DE TELEFONE			
	FILIAL SALVADOR	SALA - EXPEDIÇÃO			2000003-0	R\$ 450,00	R\$ 309,41	R\$ 248,00	15,00	10,31	MESA DE MADEIRA			
	FILIAL SALVADOR	SALA - EXPEDIÇÃO			2000004-0	R\$ 289,00	R\$ 198,71	R\$ 159,00	15,00	10,31	CADEIRA ESTOFADA SEM BRAÇOS			
	FILIAL SALVADOR	SALA - EXPEDIÇÃO			2000005-0	R\$ 1.150,00	R\$ 790,71	R\$ 633,00	15,00	10,31	BANCADA DE MADEIRA			
	FILIAL SALVADOR	EXPEDIÇÃO			2000006-0	R\$ 279,00	R\$ 191,83	R\$ 153,00	15,00	10,31	MESA DE MADEIRA PEQUENA			
	FILIAL SALVADOR	EXPEDIÇÃO			2000007-0	R\$ 920,00	R\$ 632,57	R\$ 506,00	15,00	10,31	MESA DE MADEIRA GRANDE			
	FILIAL SALVADOR	EXPEDIÇÃO			2000008-0	R\$ 220,00	R\$ 151,27	R\$ 121,00	15,00	10,31	CADEIRA UNIVERSITÁRIA EM POLIETILENO			
	FILIAL SALVADOR	AUDITÓRIO			2000009-0	R\$ 220,00	R\$ 151,27	R\$ 121,00	15,00	10,31	CADEIRA UNIVERSITÁRIA EM POLIETILENO			
	FILIAL SALVADOR	AUDITÓRIO			2000010-0	R\$ 220,00	R\$ 151,27	R\$ 121,00	15,00	10,31	CADEIRA UNIVERSITÁRIA EM POLIETILENO			

Usuário	Unidade	Departamento	Ramal	Quantidade de Itens	CÓDIGO RRK	VALOR DE MERCADO	VALOR JUSTO	VALOR LIQUIDAÇÃO FORÇADA	VIDA ÚTIL DETERMINADA	VIDA ÚTIL REMANESCENTE	DESCRIPTIVO	Relação de Equipamentos	Analista	Registro de Kit
	FILIAL SALVADOR	AUDITÓRIO			2000011-0	R\$ 220,00	R\$ 151,27	R\$ 121,00	15,00	10,31	CADEIRA UNIVERSITÁRIA EM POLIETILENO			
	FILIAL SALVADOR	AUDITÓRIO			2000012-0	R\$ 220,00	R\$ 151,27	R\$ 121,00	15,00	10,31	CADEIRA UNIVERSITÁRIA EM POLIETILENO			
	FILIAL SALVADOR	AUDITÓRIO			2000013-0	R\$ 220,00	R\$ 151,27	R\$ 121,00	15,00	10,31	CADEIRA UNIVERSITÁRIA EM POLIETILENO			
	FILIAL SALVADOR	AUDITÓRIO			2000014-0	R\$ 220,00	R\$ 151,27	R\$ 121,00	15,00	10,31	CADEIRA UNIVERSITÁRIA EM POLIETILENO			
	FILIAL SALVADOR	AUDITÓRIO			2000015-0	R\$ 220,00	R\$ 151,27	R\$ 121,00	15,00	10,31	CADEIRA UNIVERSITÁRIA EM POLIETILENO			
	FILIAL SALVADOR	AUDITÓRIO			2000016-0	R\$ 220,00	R\$ 151,27	R\$ 121,00	15,00	10,31	CADEIRA UNIVERSITÁRIA EM POLIETILENO			
	FILIAL SALVADOR	AUDITÓRIO			2000017-0	R\$ 220,00	R\$ 151,27	R\$ 121,00	15,00	10,31	CADEIRA UNIVERSITÁRIA EM POLIETILENO			
	FILIAL SALVADOR	AUDITÓRIO			2000018-0	R\$ 220,00	R\$ 151,27	R\$ 121,00	15,00	10,31	CADEIRA UNIVERSITÁRIA EM POLIETILENO			
	FILIAL SALVADOR	AUDITÓRIO			2000019-0	R\$ 220,00	R\$ 151,27	R\$ 121,00	15,00	10,31	CADEIRA UNIVERSITÁRIA EM POLIETILENO			
	FILIAL SALVADOR	AUDITÓRIO			2000020-0	R\$ 220,00	R\$ 151,27	R\$ 121,00	15,00	10,31	CADEIRA UNIVERSITÁRIA EM POLIETILENO			
	FILIAL SALVADOR	AUDITÓRIO			2000021-0	R\$ 220,00	R\$ 151,27	R\$ 121,00	15,00	10,31	CADEIRA UNIVERSITÁRIA EM POLIETILENO			
	FILIAL SALVADOR	AUDITÓRIO			2000022-0	R\$ 220,00	R\$ 151,27	R\$ 121,00	15,00	10,31	CADEIRA UNIVERSITÁRIA EM POLIETILENO			
	FILIAL SALVADOR	AUDITÓRIO			2000023-0	R\$ 220,00	R\$ 151,27	R\$ 121,00	15,00	10,31	CADEIRA UNIVERSITÁRIA EM POLIETILENO			
	FILIAL SALVADOR	AUDITÓRIO			2000024-0	R\$ 220,00	R\$ 151,27	R\$ 121,00	15,00	10,31	CADEIRA UNIVERSITÁRIA EM POLIETILENO			
	FILIAL SALVADOR	AUDITÓRIO			2000025-0	R\$ 220,00	R\$ 151,27	R\$ 121,00	15,00	10,31	CADEIRA UNIVERSITÁRIA EM POLIETILENO			
	FILIAL SALVADOR	AUDITÓRIO			2000026-0	R\$ 220,00	R\$ 151,27	R\$ 121,00	15,00	10,31	CADEIRA UNIVERSITÁRIA EM POLIETILENO			
	FILIAL SALVADOR	AUDITÓRIO			2000027-0	R\$ 220,00	R\$ 151,27	R\$ 121,00	15,00	10,31	CADEIRA UNIVERSITÁRIA EM POLIETILENO			
	FILIAL SALVADOR	AUDITÓRIO			2000028-0	R\$ 220,00	R\$ 151,27	R\$ 121,00	15,00	10,31	CADEIRA UNIVERSITÁRIA EM POLIETILENO			

Usuário	Unidade	Departamento	Ramal	Quantidade de Itens	CÓDIGO RRK	VALOR DE MERCADO	VALOR JUSTO	VALOR LIQUIDAÇÃO FORÇADA	VIDA ÚTIL DETERMINADA	VIDA ÚTIL REMANESCENTE	DESCRIPTIVO	Relação de Equipamentos	Analista	Registro de Kit
	FILIAL SALVADOR	AUDITÓRIO			2000029-0	R\$ 220,00	R\$ 151,27	R\$ 121,00	15,00	10,31	CADEIRA UNIVERSITÁRIA EM POLIETILENO			
	FILIAL SALVADOR	AUDITÓRIO			2000030-0	R\$ 220,00	R\$ 151,27	R\$ 121,00	15,00	10,31	CADEIRA UNIVERSITÁRIA EM POLIETILENO			
	FILIAL SALVADOR	AUDITÓRIO			2000031-0	R\$ 220,00	R\$ 151,27	R\$ 121,00	15,00	10,31	CADEIRA UNIVERSITÁRIA EM POLIETILENO			
	FILIAL SALVADOR	AUDITÓRIO			2000032-0	R\$ 220,00	R\$ 151,27	R\$ 121,00	15,00	10,31	CADEIRA UNIVERSITÁRIA EM POLIETILENO			
	FILIAL SALVADOR	AUDITÓRIO			2000033-0	R\$ 220,00	R\$ 151,27	R\$ 121,00	15,00	10,31	CADEIRA UNIVERSITÁRIA EM POLIETILENO			
	FILIAL SALVADOR	AUDITÓRIO			2000034-0	R\$ 220,00	R\$ 151,27	R\$ 121,00	15,00	10,31	CADEIRA UNIVERSITÁRIA EM POLIETILENO			
	FILIAL SALVADOR	AUDITÓRIO			2000035-0	R\$ 220,00	R\$ 151,27	R\$ 121,00	15,00	10,31	CADEIRA UNIVERSITÁRIA EM POLIETILENO			
	FILIAL SALVADOR	AUDITÓRIO			2000036-0	R\$ 220,00	R\$ 151,27	R\$ 121,00	15,00	10,31	CADEIRA UNIVERSITÁRIA EM POLIETILENO			
	FILIAL SALVADOR	AUDITÓRIO			2000037-0	R\$ 220,00	R\$ 151,27	R\$ 121,00	15,00	10,31	CADEIRA UNIVERSITÁRIA EM POLIETILENO			
	FILIAL SALVADOR	RECEPÇÃO			2000038-0	R\$ 959,00	R\$ 659,39	R\$ 528,00	3,00	2,06	DESKTOP CORE 2 DUO MONTADO			
	FILIAL SALVADOR	RECEPÇÃO			2000039-0	R\$ 109,00	R\$ 74,95	R\$ 60,00	10,00	6,88	APARELHO DE TELEFONE			
	FILIAL SALVADOR	RECEPÇÃO			2000040-0	R\$ 289,00	R\$ 198,71	R\$ 159,00	15,00	10,31	CADEIRA ESTOFADA SEM BRAÇOS			
	FILIAL SALVADOR	RECEPÇÃO			2000041-0	R\$ 289,00	R\$ 198,71	R\$ 159,00	15,00	10,31	CADEIRA ESTOFADA SEM BRAÇOS			
	FILIAL SALVADOR	RECEPÇÃO			2000042-0	R\$ 289,00	R\$ 198,71	R\$ 159,00	15,00	10,31	CADEIRA ESTOFADA SEM BRAÇOS			
	FILIAL SALVADOR	RECEPÇÃO			2000043-0	R\$ 493,00	R\$ 338,97	R\$ 271,00	15,00	10,31	CADEIRA ESTOFADA GIRATÓRIA COM BRAÇOS			
	FILIAL SALVADOR	RECEPÇÃO			2000044-0	R\$ 272,00	R\$ 37,93	R\$ 30,00	15,00	2,09	LONGARINA COM 2 LUGARES	DEFEITO		
	FILIAL SALVADOR	RECEPÇÃO			2000045-0	R\$ 398,00	R\$ 55,50	R\$ 44,00	15,00	2,09	LONGARINA COM 3 LUGARES	DEFEITO		
	FILIAL SALVADOR	SALA DO PROFESSOR			2000046-0	R\$ 699,00	R\$ 480,62	R\$ 384,00	15,00	10,31	MESAS REDONDAS			

Usuário	Unidade	Departamento	Ramal	Quantidade de Itens	CÓDIGO RRK	VALOR DE MERCADO	VALOR JUSTO	VALOR LIQUIDAÇÃO FORÇADA	VIDA ÚTIL DETERMINADA	VIDA ÚTIL REMANESCENTE	DESCRIPTIVO	Relação de Equipamentos	Analista	Registro de Kit
	FILIAL SALVADOR	SALA DO PROFESSOR			2000047-0	R\$ 699,00	R\$ 480,62	R\$ 384,00	15,00	10,31	MESAS REDONDAS			
	FILIAL SALVADOR	SALA DO PROFESSOR			2000048-0	R\$ 289,00	R\$ 198,71	R\$ 159,00	15,00	10,31	CADEIRA ESTOFADA SEM BRAÇOS			
	FILIAL SALVADOR	SALA DO PROFESSOR			2000049-0	R\$ 289,00	R\$ 198,71	R\$ 159,00	15,00	10,31	CADEIRA ESTOFADA SEM BRAÇOS			
	FILIAL SALVADOR	SALA DO PROFESSOR			2000050-0	R\$ 289,00	R\$ 198,71	R\$ 159,00	15,00	10,31	CADEIRA ESTOFADA SEM BRAÇOS			
	FILIAL SALVADOR	SALA DO PROFESSOR			2000051-0	R\$ 289,00	R\$ 198,71	R\$ 159,00	15,00	10,31	CADEIRA ESTOFADA SEM BRAÇOS			
	FILIAL SALVADOR	SALA DO PROFESSOR			2000052-0	R\$ 959,00	R\$ 659,39	R\$ 528,00	3,00	2,06	DESKTOP CORE 2 DUO MONTADO			
	FILIAL SALVADOR	SALA DO PROFESSOR			2000053-0	R\$ 959,00	R\$ 659,39	R\$ 528,00	3,00	2,06	DESKTOP CORE 2 DUO MONTADO			
	FILIAL SALVADOR	SALA DO PROFESSOR			2000054-0	R\$ 279,00	R\$ 191,83	R\$ 153,00	15,00	10,31	MESA DE MADEIRA PEQUENA			
	FILIAL SALVADOR	SALA DO PROFESSOR			2000055-0	R\$ 350,00	R\$ 240,65	R\$ 193,00	15,00	10,31	MESA EM L			
	FILIAL SALVADOR	SALA DO PROFESSOR			2000056-0	R\$ 493,00	R\$ 338,97	R\$ 271,00	15,00	10,31	CADEIRA ESTOFADA GIRATÓRIA COM BRAÇOS			
	FILIAL SALVADOR	SALA DO PROFESSOR			2000057-0	R\$ 493,00	R\$ 338,97	R\$ 271,00	15,00	10,31	CADEIRA ESTOFADA GIRATÓRIA COM BRAÇOS			
	FILIAL SALVADOR	SALA DO PROFESSOR			2000058-0	R\$ 729,00	R\$ 501,24	R\$ 401,00	15,00	10,31	ARMARIO COM 2 PORTAS			
	FILIAL SALVADOR	SALA DO PROFESSOR			2000059-0	R\$ 220,00	R\$ 151,27	R\$ 121,00	15,00	10,31	MESA AUXILIAR PARA IMPRESSORA			
	FILIAL SALVADOR	SALA DO PROFESSOR			2000060-0	R\$ 499,00	R\$ 343,10	R\$ 274,00	15,00	10,31	ARQUIVO DE AÇO COM 4 GAVETAS			
	FILIAL SALVADOR	SALA DO PROFESSOR			2000061-0	R\$ 109,00	R\$ 74,95	R\$ 60,00	10,00	6,88	APARELHO DE TELEFONE			
	FILIAL SALVADOR	SALA GERÊNCIA			2000062-0	R\$ 650,00	R\$ 446,92	R\$ 358,00	15,00	10,31	MESA OVAL DE MADEIRA			
	FILIAL SALVADOR	SALA GERÊNCIA			2000063-0	R\$ 289,00	R\$ 198,71	R\$ 159,00	15,00	10,31	CADEIRA ESTOFADA SEM BRAÇOS			
	FILIAL SALVADOR	SALA GERÊNCIA			2000064-0	R\$ 289,00	R\$ 198,71	R\$ 159,00	15,00	10,31	CADEIRA ESTOFADA SEM BRAÇOS			

Usuário	Unidade	Departamento	Ramal	Quantidade de Itens	CÓDIGO RRK	VALOR DE MERCADO	VALOR JUSTO	VALOR LIQUIDAÇÃO FORÇADA	VIDA ÚTIL DETERMINADA	VIDA ÚTIL REMANESCENTE	DESCRIPTIVO	Relação de Equipamentos	Analista	Registro de Kit
	FILIAL SALVADOR	SALA GERÊNCIA			2000065-0	R\$ 289,00	R\$ 198,71	R\$ 159,00	15,00	10,31	CADEIRA ESTOFADA SEM BRAÇOS			
	FILIAL SALVADOR	SALA GERÊNCIA			2000066-0	R\$ 289,00	R\$ 198,71	R\$ 159,00	15,00	10,31	CADEIRA ESTOFADA SEM BRAÇOS			
	FILIAL SALVADOR	SALA GERÊNCIA			2000067-0	R\$ 493,00	R\$ 338,97	R\$ 271,00	15,00	10,31	CADEIRA GIRATÓRIA COM BRAÇOS			
	FILIAL SALVADOR	SALA GERÊNCIA			2000068-0	R\$ 350,00	R\$ 240,65	R\$ 193,00	15,00	10,31	MESA EM L			
	FILIAL SALVADOR	SALA GERÊNCIA			2000069-0	R\$ 729,00	R\$ 501,24	R\$ 401,00	15,00	10,31	ARMÁRIO COM 2 PORTAS			
	FILIAL SALVADOR	SALA GERÊNCIA			2000070-0	R\$ 519,00	R\$ 356,85	R\$ 285,00	15,00	10,31	ESTANTE DE MADEIRA			
	FILIAL SALVADOR	SALA GERÊNCIA			2000071-0	R\$ 429,00	R\$ 294,97	R\$ 236,00	15,00	10,31	ARMÁRIO BAIXO COM 2 PORTAS			
	FILIAL SALVADOR	SALA GERÊNCIA			2000072-0	R\$ 299,00	R\$ 205,59	R\$ 164,00	15,00	10,31	GAVETEIRO DE MADEIRA COM 2 GAVETAS			
	FILIAL SALVADOR	SALA GERÊNCIA			2000073-0	R\$ 959,00	R\$ 659,39	R\$ 528,00	3,00	2,06	DESKTOP CORE 2 DUO MONTADO			
	FILIAL SALVADOR	SALA GERÊNCIA			2000074-0	R\$ 289,00	R\$ 198,71	R\$ 159,00	10,00	6,88	IMPRESSORA HP			
	FILIAL SALVADOR	SALA GERÊNCIA			2000075-0	R\$ 329,00	R\$ 226,21	R\$ 181,00	10,00	6,88	APARELHO DE TELEFONE DIGITAL			
	FILIAL SALVADOR	FINANCEIRO			2000076-0	R\$ 189,00	R\$ 129,95	R\$ 104,00	15,00	10,31	MESA AUXILIAR DE MADEIRA			
	FILIAL SALVADOR	FINANCEIRO			2000077-0	R\$ 189,00	R\$ 129,95	R\$ 104,00	15,00	10,31	MESA AUXILIAR DE MADEIRA			
	FILIAL SALVADOR	FINANCEIRO			2000078-0	R\$ 189,00	R\$ 129,95	R\$ 104,00	15,00	10,31	MESA AUXILIAR DE MADEIRA			
	FILIAL SALVADOR	FINANCEIRO			2000079-0	R\$ 319,00	R\$ 219,34	R\$ 175,00	15,00	10,31	MESA DE MADEIRA PARA COMPUTADOR			
	FILIAL SALVADOR	FINANCEIRO			2000080-0	R\$ 220,00	R\$ 151,27	R\$ 121,00	15,00	10,31	MESA AUXILIAR PARA IMPRESSORA			
	FILIAL SALVADOR	FINANCEIRO			2000081-0	R\$ 429,00	R\$ 294,97	R\$ 236,00	15,00	10,31	ARMÁRIO BAIXO COM 2 PORTAS			
	FILIAL SALVADOR	FINANCEIRO			2000082-0	R\$ 499,00	R\$ 343,10	R\$ 274,00	15,00	10,31	ARQUIVO DE AÇO COM 4 GAVETAS			

Usuário	Unidade	Departamento	Ramal	Quantidade de Itens	CÓDIGO RRK	VALOR DE MERCADO	VALOR JUSTO	VALOR LIQUIDAÇÃO FORÇADA	VIDA ÚTIL DETERMINADA	VIDA ÚTIL REMANESCENTE	DESCRIPTIVO	Relação de Equipamentos	Analista	Registro de Kit
	FILIAL SALVADOR	FINANCEIRO			2000083-0	R\$ 499,00	R\$ 343,10	R\$ 274,00	15,00	10,31	ESTANTE DE FERRO			
	FILIAL SALVADOR	FINANCEIRO			2000084-0	R\$ 959,00	R\$ 659,39	R\$ 528,00	3,00	2,06	DESKTOP CORE 2 DUO MONTADO			
	FILIAL SALVADOR	FINANCEIRO			2000085-0	R\$ 959,00	R\$ 659,39	R\$ 528,00	3,00	2,06	DESKTOP CORE 2 DUO MONTADO			
	FILIAL SALVADOR	FINANCEIRO			2000086-0	R\$ 289,00	R\$ 198,71	R\$ 159,00	15,00	10,31	CADEIRA ESTOFADA SEM BRAÇOS			
	FILIAL SALVADOR	FINANCEIRO			2000087-0	R\$ 289,00	R\$ 198,71	R\$ 159,00	15,00	10,31	CADEIRA ESTOFADA SEM BRAÇOS			
	FILIAL SALVADOR	FINANCEIRO			2000088-0	R\$ 549,00	R\$ 377,48	R\$ 302,00	15,00	10,31	CADEIRA GIRATÓRIA COM BRAÇOS DIRETOR			
	FILIAL SALVADOR	FINANCEIRO			2000089-0	R\$ 493,00	R\$ 338,97	R\$ 271,00	15,00	10,31	CADEIRA GIRATÓRIA COM BRAÇOS			
	FILIAL SALVADOR	FINANCEIRO			2000090-0	R\$ 109,00	R\$ 74,95	R\$ 60,00	10,00	6,88	APARELHO DE TELEFONE			
	FILIAL SALVADOR	FINANCEIRO			2000091-0	R\$ 109,00	R\$ 74,95	R\$ 60,00	10,00	6,88	APARELHO DE TELEFONE			
	FILIAL SALVADOR	FINANCEIRO			2000092-0	R\$ 3.799,00	R\$ 529,74	R\$ 424,00	5,00	0,70	SERVIDOR	DEFEITO		
	FILIAL SALVADOR	FATURAMENTO			2000093-0	R\$ 750,00	R\$ 515,68	R\$ 413,00	15,00	10,31	ARMÁRIO COM 2 PORTAS DE AÇO			
	FILIAL SALVADOR	FATURAMENTO			2000094-0	R\$ 750,00	R\$ 515,68	R\$ 413,00	15,00	10,31	ARMÁRIO COM 2 PORTAS DE AÇO			
	FILIAL SALVADOR	FATURAMENTO			2000095-0	R\$ 499,00	R\$ 343,10	R\$ 274,00	15,00	10,31	ESTANTE DE FERRO			
	FILIAL SALVADOR	FATURAMENTO			2000096-0	R\$ 499,00	R\$ 343,10	R\$ 274,00	15,00	10,31	ESTANTE DE FERRO			
	FILIAL SALVADOR	FATURAMENTO			2000097-0	R\$ 499,00	R\$ 343,10	R\$ 274,00	15,00	10,31	ARQUIVO DE AÇO COM 4 GAVETAS			
	FILIAL SALVADOR	FATURAMENTO			2000098-0	R\$ 279,00	R\$ 191,83	R\$ 153,00	15,00	10,31	MESA DE MADEIRA PEQUENA			
	FILIAL SALVADOR	FATURAMENTO			2000099-0	R\$ 329,00	R\$ 226,21	R\$ 181,00	10,00	6,88	IMPRESSORA CANON			
	FILIAL SALVADOR	FATURAMENTO			2000100-0	R\$ 350,00	R\$ 240,65	R\$ 193,00	15,00	10,31	MESA EM L			

Usuário	Unidade	Departamento	Ramal	Quantidade de Itens	CÓDIGO RRK	VALOR DE MERCADO	VALOR JUSTO	VALOR LIQUIDAÇÃO FORÇADA	VIDA ÚTIL DETERMINADA	VIDA ÚTIL REMANESCENTE	DESCRIPTIVO	Relação de Equipamentos	Analista	Registro de Kit
	FILIAL SALVADOR	FATURAMENTO			2000101-0	R\$ 109,00	R\$ 74,95	R\$ 60,00	10,00	6,88	APARELHO TELEFONE			
	FILIAL SALVADOR	FATURAMENTO			2000102-0	R\$ 289,00	R\$ 198,71	R\$ 159,00	15,00	10,31	CADEIRA ESTOFADA SEM BRAÇOS			
	FILIAL SALVADOR	FATURAMENTO			2000103-0	R\$ 289,00	R\$ 198,71	R\$ 159,00	15,00	10,31	CADEIRA ESTOFADA SEM BRAÇOS			
	FILIAL SALVADOR	FATURAMENTO			2000104-0	R\$ 959,00	R\$ 659,39	R\$ 528,00	3,00	2,06	DESKTOP CORE 2 DUO MONTADO			
	FILIAL SALVADOR	VENDAS			2000105-0	R\$ 959,00	R\$ 659,39	R\$ 528,00	3,00	2,06	DESKTOP CORE 2 DUO MONTADO			
	FILIAL SALVADOR	VENDAS			2000106-0	R\$ 959,00	R\$ 659,39	R\$ 528,00	3,00	2,06	DESKTOP CORE 2 DUO MONTADO			
	FILIAL SALVADOR	VENDAS			2000107-0	R\$ 959,00	R\$ 659,39	R\$ 528,00	3,00	2,06	DESKTOP CORE 2 DUO MONTADO			
	FILIAL SALVADOR	VENDAS			2000108-0	R\$ 959,00	R\$ 659,39	R\$ 528,00	3,00	2,06	DESKTOP CORE 2 DUO MONTADO			
	FILIAL SALVADOR	VENDAS			2000109-0	R\$ 959,00	R\$ 659,39	R\$ 528,00	3,00	2,06	DESKTOP CORE 2 DUO MONTADO			
	FILIAL SALVADOR	VENDAS			2000110-0	R\$ 450,00	R\$ 309,41	R\$ 248,00	15,00	10,31	MESA DE MADEIRA			
	FILIAL SALVADOR	VENDAS			2000111-0	R\$ 450,00	R\$ 309,41	R\$ 248,00	15,00	10,31	MESA DE MADEIRA			
	FILIAL SALVADOR	VENDAS			2000112-0	R\$ 450,00	R\$ 309,41	R\$ 248,00	15,00	10,31	MESA DE MADEIRA			
	FILIAL SALVADOR	VENDAS			2000113-0	R\$ 450,00	R\$ 309,41	R\$ 248,00	15,00	10,31	MESA DE MADEIRA			
	FILIAL SALVADOR	VENDAS			2000114-0	R\$ 319,00	R\$ 219,34	R\$ 175,00	15,00	10,31	MESA DE MADEIRA PARA COMPUTADOR			
	FILIAL SALVADOR	VENDAS			2000115-0	R\$ 319,00	R\$ 219,34	R\$ 175,00	15,00	10,31	MESA DE MADEIRA PARA COMPUTADOR			
	FILIAL SALVADOR	VENDAS			2000116-0	R\$ 319,00	R\$ 219,34	R\$ 175,00	15,00	10,31	MESA DE MADEIRA PARA COMPUTADOR			
	FILIAL SALVADOR	VENDAS			2000117-0	R\$ 429,00	R\$ 294,97	R\$ 236,00	15,00	10,31	ARMÁRIO BAIXO COM 2 PORTAS			
	FILIAL SALVADOR	VENDAS			2000118-0	R\$ 109,00	R\$ 74,95	R\$ 60,00	10,00	6,88	APARELHO TELEFONE			

Usuário	Unidade	Departamento	Ramal	Quantidade de Itens	CÓDIGO RRK	VALOR DE MERCADO	VALOR JUSTO	VALOR LIQUIDAÇÃO FORÇADA	VIDA ÚTIL DETERMINADA	VIDA ÚTIL REMANESCENTE	DESCRIPTIVO	Relação de Equipamentos	Analista	Registro de Kit
	FILIAL SALVADOR	VENDAS			2000119-0	R\$ 109,00	R\$ 74,95	R\$ 60,00	10,00	6,88	APARELHO TELEFONE			
	FILIAL SALVADOR	VENDAS			2000120-0	R\$ 329,00	R\$ 226,21	R\$ 181,00	10,00	6,88	APARELHO DE TELEFONE DIGITAL			
	FILIAL SALVADOR	VENDAS			2000121-0	R\$ 199,00	R\$ 136,83	R\$ 109,00	10,00	6,88	APARELHO DE FAX			
	FILIAL SALVADOR	VENDAS			2000122-0	R\$ 1.215,00	R\$ 835,40	R\$ 668,00	10,00	6,88	IMPRESSORA MATRICIAL			
	FILIAL SALVADOR	REFEITÓRIO			2000123-0	R\$ 289,00	R\$ 198,71	R\$ 159,00	15,00	10,31	CADEIRA ESTOFADA SEM BRAÇOS			
	FILIAL SALVADOR	REFEITÓRIO			2000124-0	R\$ 289,00	R\$ 198,71	R\$ 159,00	15,00	10,31	CADEIRA ESTOFADA SEM BRAÇOS			
	FILIAL SALVADOR	REFEITÓRIO			2000125-0	R\$ 289,00	R\$ 198,71	R\$ 159,00	15,00	10,31	CADEIRA ESTOFADA SEM BRAÇOS			
	FILIAL SALVADOR	REFEITÓRIO			2000126-0	R\$ 920,00	R\$ 632,57	R\$ 506,00	15,00	10,31	MESA DE MADEIRA GRANDE			
	FILIAL RECIFE	UNIDADE RECIFE			3000001-0	R\$ 959,00	R\$ 133,72	R\$ 107,00	3,00	0,42	DESKTOP CORE 2 DUO MONTADO	DEFEITO		
	FILIAL RECIFE	UNIDADE RECIFE			3000002-0	R\$ 959,00	R\$ 659,39	R\$ 528,00	3,00	2,06	DESKTOP CORE 2 DUO MONTADO			
	FILIAL RECIFE	UNIDADE RECIFE			3000003-0	R\$ 959,00	R\$ 659,39	R\$ 528,00	3,00	2,06	DESKTOP CORE 2 DUO MONTADO			
	FILIAL RECIFE	UNIDADE RECIFE			3000004-0	R\$ 959,00	R\$ 659,39	R\$ 528,00	3,00	2,06	DESKTOP CORE 2 DUO MONTADO			
	FILIAL RECIFE	UNIDADE RECIFE			3000005-0	R\$ 959,00	R\$ 659,39	R\$ 528,00	3,00	2,06	DESKTOP CORE 2 DUO MONTADO			
	FILIAL RECIFE	UNIDADE RECIFE			3000006-0	R\$ 959,00	R\$ 659,39	R\$ 528,00	3,00	2,06	DESKTOP CORE 2 DUO MONTADO			
	FILIAL RECIFE	UNIDADE RECIFE			3000007-0	R\$ 959,00	R\$ 659,39	R\$ 528,00	3,00	2,06	DESKTOP CORE 2 DUO MONTADO			
	FILIAL RECIFE	UNIDADE RECIFE			3000008-0	R\$ 1.959,00	R\$ 1.346,96	R\$ 1.078,00	3,00	2,06	NOTEBOOK			
	FILIAL RECIFE	UNIDADE RECIFE			3000009-0	R\$ 1.959,00	R\$ 1.346,96	R\$ 1.078,00	3,00	2,06	NOTEBOOK			
	FILIAL RECIFE	UNIDADE RECIFE			3000010-0	R\$ 109,00	R\$ 74,95	R\$ 60,00	10,00	6,88	APARELHO DE TELEFONE			

Usuário	Unidade	Departamento	Ramal	Quantidade de Itens	CÓDIGO RRK	VALOR DE MERCADO	VALOR JUSTO	VALOR LIQUIDAÇÃO FORÇADA	VIDA ÚTIL DETERMINADA	VIDA ÚTIL REMANESCENTE	DESCRIPTIVO	Relação de Equipamentos	Analista	Registro de Kit
	FILIAL RECIFE	UNIDADE RECIFE			3000011-0	R\$ 109,00	R\$ 74,95	R\$ 60,00	10,00	6,88	APARELHO DE TELEFONE			
	FILIAL RECIFE	UNIDADE RECIFE			3000012-0	R\$ 109,00	R\$ 74,95	R\$ 60,00	10,00	6,88	APARELHO DE TELEFONE			
	FILIAL RECIFE	UNIDADE RECIFE			3000013-0	R\$ 109,00	R\$ 74,95	R\$ 60,00	10,00	6,88	APARELHO DE TELEFONE			
	FILIAL RECIFE	UNIDADE RECIFE			3000014-0	R\$ 109,00	R\$ 74,95	R\$ 60,00	10,00	6,88	APARELHO DE TELEFONE			
	FILIAL RECIFE	UNIDADE RECIFE			3000015-0	R\$ 109,00	R\$ 74,95	R\$ 60,00	10,00	6,88	APARELHO DE TELEFONE			
	FILIAL RECIFE	UNIDADE RECIFE			3000016-0	R\$ 3.799,00	R\$ 2.612,10	R\$ 2.090,00	5,00	3,44	SERVIDOR			
	FILIAL RECIFE	UNIDADE RECIFE			3000017-0	R\$ 350,00	R\$ 48,80	R\$ 39,00	10,00	1,39	NOBREAK	DEFEITO		
	FILIAL RECIFE	UNIDADE RECIFE			3000018-0	R\$ 166,32	R\$ 114,36	R\$ 91,00	10,00	6,88	ESTABILIZADOR			
	FILIAL RECIFE	UNIDADE RECIFE			3000019-0	R\$ 166,32	R\$ 114,36	R\$ 91,00	10,00	6,88	ESTABILIZADOR			
	FILIAL RECIFE	UNIDADE RECIFE			3000020-0	R\$ 166,32	R\$ 114,36	R\$ 91,00	10,00	6,88	ESTABILIZADOR			
	FILIAL RECIFE	UNIDADE RECIFE			3000021-0	R\$ 2.100,00	R\$ 1.443,91	R\$ 1.155,00	15,00	10,31	BALCÃO DE ATENDIMENTO			
	FILIAL RECIFE	UNIDADE RECIFE			3000022-0	R\$ 829,00	R\$ 570,00	R\$ 456,00	15,00	10,31	MESA DE REUNIÃO			
	FILIAL RECIFE	UNIDADE RECIFE			3000023-0	R\$ 189,00	R\$ 129,95	R\$ 104,00	15,00	10,31	MESA AUXILIAR DE MADEIRA			
	FILIAL RECIFE	UNIDADE RECIFE			3000024-0	R\$ 189,00	R\$ 129,95	R\$ 104,00	15,00	10,31	MESA AUXILIAR DE MADEIRA			
	FILIAL RECIFE	UNIDADE RECIFE			3000025-0	R\$ 289,00	R\$ 198,71	R\$ 159,00	15,00	10,31	CADEIRA ESTOFADA SEM BRAÇOS			
	FILIAL RECIFE	UNIDADE RECIFE			3000026-0	R\$ 289,00	R\$ 198,71	R\$ 159,00	15,00	10,31	CADEIRA ESTOFADA SEM BRAÇOS			
	FILIAL RECIFE	UNIDADE RECIFE			3000027-0	R\$ 289,00	R\$ 198,71	R\$ 159,00	15,00	10,31	CADEIRA ESTOFADA SEM BRAÇOS			
	FILIAL RECIFE	UNIDADE RECIFE			3000028-0	R\$ 289,00	R\$ 198,71	R\$ 159,00	15,00	10,31	CADEIRA ESTOFADA SEM BRAÇOS			

Usuário	Unidade	Departamento	Ramal	Quantidade de Itens	CÓDIGO RRK	VALOR DE MERCADO	VALOR JUSTO	VALOR LIQUIDAÇÃO FORÇADA	VIDA ÚTIL DETERMINADA	VIDA ÚTIL REMANESCENTE	DESCRIPTIVO	Relação de Equipamentos	Analista	Registro de Kit
	FILIAL RECIFE	UNIDADE RECIFE			3000029-0	R\$ 289,00	R\$ 198,71	R\$ 159,00	15,00	10,31	CADEIRA ESTOFADA SEM BRAÇOS			
	FILIAL RECIFE	UNIDADE RECIFE			3000030-0	R\$ 289,00	R\$ 198,71	R\$ 159,00	15,00	10,31	CADEIRA ESTOFADA SEM BRAÇOS			
	FILIAL RECIFE	UNIDADE RECIFE			3000031-0	R\$ 289,00	R\$ 198,71	R\$ 159,00	15,00	10,31	CADEIRA ESTOFADA SEM BRAÇOS			
	FILIAL RECIFE	UNIDADE RECIFE			3000032-0	R\$ 289,00	R\$ 198,71	R\$ 159,00	15,00	10,31	CADEIRA ESTOFADA SEM BRAÇOS			
	FILIAL RECIFE	UNIDADE RECIFE			3000033-0	R\$ 289,00	R\$ 198,71	R\$ 159,00	15,00	10,31	CADEIRA ESTOFADA SEM BRAÇOS			
	FILIAL RECIFE	UNIDADE RECIFE			3000034-0	R\$ 289,00	R\$ 198,71	R\$ 159,00	15,00	10,31	CADEIRA ESTOFADA SEM BRAÇOS			
	FILIAL RECIFE	UNIDADE RECIFE			3000035-0	R\$ 289,00	R\$ 198,71	R\$ 159,00	15,00	10,31	CADEIRA ESTOFADA SEM BRAÇOS			
	FILIAL RECIFE	UNIDADE RECIFE			3000036-0	R\$ 289,00	R\$ 198,71	R\$ 159,00	15,00	10,31	CADEIRA ESTOFADA SEM BRAÇOS			
	FILIAL RECIFE	UNIDADE RECIFE			3000037-0	R\$ 920,00	R\$ 632,57	R\$ 506,00	15,00	10,31	MESA DE MADEIRA GRANDE (COPA)			
	FILIAL RECIFE	UNIDADE RECIFE			3000038-0	R\$ 229,00	R\$ 157,45	R\$ 126,00	15,00	10,31	CADEIRA FIXA SEM BRAÇOS (COPA)			
	FILIAL RECIFE	UNIDADE RECIFE			3000039-0	R\$ 229,00	R\$ 157,45	R\$ 126,00	15,00	10,31	CADEIRA FIXA SEM BRAÇOS (COPA)			
	FILIAL RECIFE	UNIDADE RECIFE			3000040-0	R\$ 229,00	R\$ 157,45	R\$ 126,00	15,00	10,31	CADEIRA FIXA SEM BRAÇOS (COPA)			
	FILIAL RECIFE	UNIDADE RECIFE			3000041-0	R\$ 229,00	R\$ 157,45	R\$ 126,00	15,00	10,31	CADEIRA FIXA SEM BRAÇOS (COPA)			
	FILIAL RECIFE	UNIDADE RECIFE			3000042-0	R\$ 229,00	R\$ 157,45	R\$ 126,00	15,00	10,31	CADEIRA FIXA SEM BRAÇOS (COPA)			
	FILIAL RECIFE	UNIDADE RECIFE			3000043-0	R\$ 229,00	R\$ 157,45	R\$ 126,00	15,00	10,31	CADEIRA FIXA SEM BRAÇOS (COPA)			
	FILIAL RECIFE	UNIDADE RECIFE			3000044-0	R\$ 1.899,00	R\$ 1.305,71	R\$ 1.045,00	15,00	10,31	REFRIGERADOR			
	FILIAL RECIFE	UNIDADE RECIFE			3000045-0	R\$ 479,00	R\$ 329,35	R\$ 263,00	15,00	10,31	MICROONDAS			
	FILIAL RECIFE	UNIDADE RECIFE			3000046-0	R\$ 729,00	R\$ 501,24	R\$ 401,00	15,00	10,31	ARMARIO DE MADEIRA			

Usuário	Unidade	Departamento	Ramal	Quantidade de Itens	CÓDIGO RRK	VALOR DE MERCADO	VALOR JUSTO	VALOR LIQUIDAÇÃO FORÇADA	VIDA ÚTIL DETERMINADA	VIDA ÚTIL REMANESCENTE	DESCRIPTIVO	Relação de Equipamentos	Analista	Registro de Kit
	FILIAL RECIFE	UNIDADE RECIFE			3000047-0	R\$ 309,00	R\$ 43,09	R\$ 34,00	10,00	1,39	IMPRESSORA LEXMARK	DEFEITO		
	FILIAL RECIFE	UNIDADE RECIFE			3000048-0	R\$ 1.499,00	R\$ 1.030,68	R\$ 825,00	10,00	6,88	AR CONDICIONADO			
	FILIAL RECIFE	UNIDADE RECIFE			3000049-0	R\$ 1.499,00	R\$ 1.030,68	R\$ 825,00	10,00	6,88	AR CONDICIONADO			
	FILIAL RECIFE	UNIDADE RECIFE			3000050-0	R\$ 1.499,00	R\$ 1.030,68	R\$ 825,00	10,00	6,88	AR CONDICIONADO			
	FILIAL RECIFE	UNIDADE RECIFE			3000051-0	R\$ 319,00	R\$ 219,34	R\$ 175,00	15,00	10,31	BEBEDOURO DE MESA			
	FILIAL RECIFE	UNIDADE RECIFE			3000052-0	R\$ 499,00	R\$ 343,10	R\$ 274,00	15,00	10,31	BEBEDOURO			
	FILIAL RECIFE	UNIDADE RECIFE			3000053-0	R\$ 2.350,00	R\$ 1.615,80	R\$ 1.293,00	15,00	10,31	BALCÃO DE ATENDIMENTO			
	FILIAL RECIFE	UNIDADE RECIFE			3000054-0	R\$ 919,00	R\$ 631,88	R\$ 506,00	15,00	10,31	FOGÃO			
	FILIAL RIO DE JANEIRO	UNIDADE RIO DE JANEIRO			4000001-0	R\$ 170,89	R\$ 117,50	R\$ 94,00	15,00	10,31	CADEIRAS FIXA			
	FILIAL RIO DE JANEIRO	UNIDADE RIO DE JANEIRO			4000002-0	R\$ 170,89	R\$ 117,50	R\$ 94,00	15,00	10,31	CADEIRAS FIXA			
	FILIAL RIO DE JANEIRO	UNIDADE RIO DE JANEIRO			4000003-0	R\$ 170,89	R\$ 117,50	R\$ 94,00	15,00	10,31	CADEIRAS FIXA			
	FILIAL RIO DE JANEIRO	UNIDADE RIO DE JANEIRO			4000004-0	R\$ 170,89	R\$ 117,50	R\$ 94,00	15,00	10,31	CADEIRAS FIXA			
	FILIAL RIO DE JANEIRO	UNIDADE RIO DE JANEIRO			4000005-0	R\$ 170,89	R\$ 117,50	R\$ 94,00	15,00	10,31	CADEIRAS FIXA			
	FILIAL RIO DE JANEIRO	UNIDADE RIO DE JANEIRO			4000006-0	R\$ 170,89	R\$ 117,50	R\$ 94,00	15,00	10,31	CADEIRAS FIXA			
	FILIAL RIO DE JANEIRO	UNIDADE RIO DE JANEIRO			4000007-0	R\$ 170,89	R\$ 117,50	R\$ 94,00	15,00	10,31	CADEIRAS FIXA			
	FILIAL RIO DE JANEIRO	UNIDADE RIO DE JANEIRO			4000008-0	R\$ 170,89	R\$ 117,50	R\$ 94,00	15,00	10,31	CADEIRAS FIXA			
	FILIAL RIO DE JANEIRO	UNIDADE RIO DE JANEIRO			4000009-0	R\$ 170,89	R\$ 117,50	R\$ 94,00	15,00	10,31	CADEIRAS FIXA			
	FILIAL RIO DE JANEIRO	UNIDADE RIO DE JANEIRO			4000010-0	R\$ 170,89	R\$ 117,50	R\$ 94,00	15,00	10,31	CADEIRAS FIXA			

Usuário	Unidade	Departamento	Ramal	Quantidade de Itens	CÓDIGO RRK	VALOR DE MERCADO	VALOR JUSTO	VALOR LIQUIDAÇÃO FORÇADA	VIDA ÚTIL DETERMINADA	VIDA ÚTIL REMANESCENTE	DESCRIPTIVO	Relação de Equipamentos	Analista	Registro de Kit
	FILIAL RIO DE JANEIRO	UNIDADE RIO DE JANEIRO			4000011-0	R\$ 170,89	R\$ 117,50	R\$ 94,00	15,00	10,31	CADEIRAS FIXA			
	FILIAL RIO DE JANEIRO	UNIDADE RIO DE JANEIRO			4000012-0	R\$ 170,89	R\$ 117,50	R\$ 94,00	15,00	10,31	CADEIRAS FIXA			
	FILIAL RIO DE JANEIRO	UNIDADE RIO DE JANEIRO			4000013-0	R\$ 170,89	R\$ 117,50	R\$ 94,00	15,00	10,31	CADEIRAS FIXA			
	FILIAL RIO DE JANEIRO	UNIDADE RIO DE JANEIRO			4000014-0	R\$ 170,89	R\$ 117,50	R\$ 94,00	15,00	10,31	CADEIRAS FIXA			
	FILIAL RIO DE JANEIRO	UNIDADE RIO DE JANEIRO			4000015-0	R\$ 170,89	R\$ 117,50	R\$ 94,00	15,00	10,31	CADEIRAS FIXA			
	FILIAL RIO DE JANEIRO	UNIDADE RIO DE JANEIRO			4000016-0	R\$ 170,89	R\$ 117,50	R\$ 94,00	15,00	10,31	CADEIRAS FIXA			
	FILIAL RIO DE JANEIRO	UNIDADE RIO DE JANEIRO			4000017-0	R\$ 170,89	R\$ 117,50	R\$ 94,00	15,00	10,31	CADEIRAS FIXA			
	FILIAL RIO DE JANEIRO	UNIDADE RIO DE JANEIRO			4000018-0	R\$ 170,89	R\$ 117,50	R\$ 94,00	15,00	10,31	CADEIRAS FIXA			
	FILIAL RIO DE JANEIRO	UNIDADE RIO DE JANEIRO			4000019-0	R\$ 170,89	R\$ 117,50	R\$ 94,00	15,00	10,31	CADEIRAS FIXA			
	FILIAL RIO DE JANEIRO	UNIDADE RIO DE JANEIRO			4000020-0	R\$ 170,89	R\$ 117,50	R\$ 94,00	15,00	10,31	CADEIRAS FIXA			
	FILIAL RIO DE JANEIRO	UNIDADE RIO DE JANEIRO			4000021-0	R\$ 170,89	R\$ 117,50	R\$ 94,00	15,00	10,31	CADEIRAS FIXA			
	FILIAL RIO DE JANEIRO	UNIDADE RIO DE JANEIRO			4000022-0	R\$ 170,89	R\$ 117,50	R\$ 94,00	15,00	10,31	CADEIRAS FIXA			
	FILIAL RIO DE JANEIRO	UNIDADE RIO DE JANEIRO			4000023-0	R\$ 170,89	R\$ 117,50	R\$ 94,00	15,00	10,31	CADEIRAS FIXA			
	FILIAL RIO DE JANEIRO	UNIDADE RIO DE JANEIRO			4000024-0	R\$ 170,89	R\$ 117,50	R\$ 94,00	15,00	10,31	CADEIRAS FIXA			
	FILIAL RIO DE JANEIRO	UNIDADE RIO DE JANEIRO			4000025-0	R\$ 170,89	R\$ 117,50	R\$ 94,00	15,00	10,31	CADEIRAS FIXA			
	FILIAL RIO DE JANEIRO	UNIDADE RIO DE JANEIRO			4000026-0	R\$ 170,89	R\$ 117,50	R\$ 94,00	15,00	10,31	CADEIRAS FIXA			
	FILIAL RIO DE JANEIRO	UNIDADE RIO DE JANEIRO			4000027-0	R\$ 170,89	R\$ 117,50	R\$ 94,00	15,00	10,31	CADEIRAS FIXA			
	FILIAL RIO DE JANEIRO	UNIDADE RIO DE JANEIRO			4000028-0	R\$ 170,89	R\$ 117,50	R\$ 94,00	15,00	10,31	CADEIRAS FIXA			

Usuário	Unidade	Departamento	Ramal	Quantidade de Itens	CÓDIGO RRK	VALOR DE MERCADO	VALOR JUSTO	VALOR LIQUIDAÇÃO FORÇADA	VIDA ÚTIL DETERMINADA	VIDA ÚTIL REMANESCENTE	DESCRIPTIVO	Relação de Equipamentos	Analista	Registro de Kit
	FILIAL RIO DE JANEIRO	UNIDADE RIO DE JANEIRO			4000029-0	R\$ 170,89	R\$ 117,50	R\$ 94,00	15,00	10,31	CADEIRAS FIXA			
	FILIAL RIO DE JANEIRO	UNIDADE RIO DE JANEIRO			4000030-0	R\$ 170,89	R\$ 117,50	R\$ 94,00	15,00	10,31	CADEIRAS FIXA			
	FILIAL RIO DE JANEIRO	UNIDADE RIO DE JANEIRO			4000031-0	R\$ 170,89	R\$ 117,50	R\$ 94,00	15,00	10,31	CADEIRAS FIXA			
	FILIAL RIO DE JANEIRO	UNIDADE RIO DE JANEIRO			4000032-0	R\$ 170,89	R\$ 117,50	R\$ 94,00	15,00	10,31	CADEIRAS FIXA			
	FILIAL RIO DE JANEIRO	UNIDADE RIO DE JANEIRO			4000033-0	R\$ 170,89	R\$ 117,50	R\$ 94,00	15,00	10,31	CADEIRAS FIXA			
	FILIAL RIO DE JANEIRO	UNIDADE RIO DE JANEIRO			4000034-0	R\$ 170,89	R\$ 117,50	R\$ 94,00	15,00	10,31	CADEIRAS FIXA			
	FILIAL RIO DE JANEIRO	UNIDADE RIO DE JANEIRO			4000035-0	R\$ 170,89	R\$ 117,50	R\$ 94,00	15,00	10,31	CADEIRAS FIXA			
	FILIAL RIO DE JANEIRO	UNIDADE RIO DE JANEIRO			4000036-0	R\$ 170,89	R\$ 117,50	R\$ 94,00	15,00	10,31	CADEIRAS FIXA			
	FILIAL RIO DE JANEIRO	UNIDADE RIO DE JANEIRO			4000037-0	R\$ 170,89	R\$ 117,50	R\$ 94,00	15,00	10,31	CADEIRAS FIXA			
	FILIAL RIO DE JANEIRO	UNIDADE RIO DE JANEIRO			4000038-0	R\$ 170,89	R\$ 117,50	R\$ 94,00	15,00	10,31	CADEIRAS FIXA			
	FILIAL RIO DE JANEIRO	UNIDADE RIO DE JANEIRO			4000039-0	R\$ 170,89	R\$ 117,50	R\$ 94,00	15,00	10,31	CADEIRAS FIXA			
	FILIAL RIO DE JANEIRO	UNIDADE RIO DE JANEIRO			4000040-0	R\$ 170,89	R\$ 117,50	R\$ 94,00	15,00	10,31	CADEIRAS FIXA			
	FILIAL RIO DE JANEIRO	UNIDADE RIO DE JANEIRO			4000041-0	R\$ 170,89	R\$ 117,50	R\$ 94,00	15,00	10,31	CADEIRAS FIXA			
	FILIAL RIO DE JANEIRO	UNIDADE RIO DE JANEIRO			4000042-0	R\$ 170,89	R\$ 117,50	R\$ 94,00	15,00	10,31	CADEIRAS FIXA			
	FILIAL RIO DE JANEIRO	UNIDADE RIO DE JANEIRO			4000043-0	R\$ 170,89	R\$ 117,50	R\$ 94,00	15,00	10,31	CADEIRAS FIXA			
	FILIAL RIO DE JANEIRO	UNIDADE RIO DE JANEIRO			4000044-0	R\$ 170,89	R\$ 117,50	R\$ 94,00	15,00	10,31	CADEIRAS FIXA			
	FILIAL RIO DE JANEIRO	UNIDADE RIO DE JANEIRO			4000045-0	R\$ 170,89	R\$ 117,50	R\$ 94,00	15,00	10,31	CADEIRAS FIXA			
	FILIAL RIO DE JANEIRO	UNIDADE RIO DE JANEIRO			4000046-0	R\$ 170,89	R\$ 117,50	R\$ 94,00	15,00	10,31	CADEIRAS FIXA			

Usuário	Unidade	Departamento	Ramal	Quantidade de Itens	CÓDIGO RRK	VALOR DE MERCADO	VALOR JUSTO	VALOR LIQUIDAÇÃO FORÇADA	VIDA ÚTIL DETERMINADA	VIDA ÚTIL REMANESCENTE	DESCRIPTIVO	Relação de Equipamentos	Analista	Registro de Kit
	FILIAL RIO DE JANEIRO	UNIDADE RIO DE JANEIRO			4000047-0	R\$ 170,89	R\$ 117,50	R\$ 94,00	15,00	10,31	CADEIRAS FIXA			
	FILIAL RIO DE JANEIRO	UNIDADE RIO DE JANEIRO			4000048-0	R\$ 170,89	R\$ 117,50	R\$ 94,00	15,00	10,31	CADEIRAS FIXA			
	FILIAL RIO DE JANEIRO	UNIDADE RIO DE JANEIRO			4000049-0	R\$ 170,89	R\$ 117,50	R\$ 94,00	15,00	10,31	CADEIRAS FIXA			
	FILIAL RIO DE JANEIRO	UNIDADE RIO DE JANEIRO			4000050-0	R\$ 170,89	R\$ 117,50	R\$ 94,00	15,00	10,31	CADEIRAS FIXA			
	FILIAL RIO DE JANEIRO	UNIDADE RIO DE JANEIRO			4000051-0	R\$ 170,89	R\$ 117,50	R\$ 94,00	15,00	10,31	CADEIRAS FIXA			
	FILIAL RIO DE JANEIRO	UNIDADE RIO DE JANEIRO			4000052-0	R\$ 170,89	R\$ 117,50	R\$ 94,00	15,00	10,31	CADEIRAS FIXA			
	FILIAL RIO DE JANEIRO	UNIDADE RIO DE JANEIRO			4000053-0	R\$ 170,89	R\$ 117,50	R\$ 94,00	15,00	10,31	CADEIRAS FIXA			
	FILIAL RIO DE JANEIRO	UNIDADE RIO DE JANEIRO			4000054-0	R\$ 170,89	R\$ 117,50	R\$ 94,00	15,00	10,31	CADEIRAS FIXA			
	FILIAL RIO DE JANEIRO	UNIDADE RIO DE JANEIRO			4000055-0	R\$ 170,89	R\$ 117,50	R\$ 94,00	15,00	10,31	CADEIRAS FIXA			
	FILIAL RIO DE JANEIRO	UNIDADE RIO DE JANEIRO			4000056-0	R\$ 170,89	R\$ 117,50	R\$ 94,00	15,00	10,31	CADEIRAS FIXA			
	FILIAL RIO DE JANEIRO	UNIDADE RIO DE JANEIRO			4000057-0	R\$ 170,89	R\$ 117,50	R\$ 94,00	15,00	10,31	CADEIRAS FIXA			
	FILIAL RIO DE JANEIRO	UNIDADE RIO DE JANEIRO			4000058-0	R\$ 170,89	R\$ 117,50	R\$ 94,00	15,00	10,31	CADEIRAS FIXA			
	FILIAL RIO DE JANEIRO	UNIDADE RIO DE JANEIRO			4000059-0	R\$ 170,89	R\$ 117,50	R\$ 94,00	15,00	10,31	CADEIRAS FIXA			
	FILIAL RIO DE JANEIRO	UNIDADE RIO DE JANEIRO			4000060-0	R\$ 170,89	R\$ 117,50	R\$ 94,00	15,00	10,31	CADEIRAS FIXA			
	FILIAL RIO DE JANEIRO	UNIDADE RIO DE JANEIRO			4000061-0	R\$ 170,89	R\$ 117,50	R\$ 94,00	15,00	10,31	CADEIRAS FIXA			
	FILIAL RIO DE JANEIRO	UNIDADE RIO DE JANEIRO			4000062-0	R\$ 170,89	R\$ 117,50	R\$ 94,00	15,00	10,31	CADEIRAS FIXA			
	FILIAL RIO DE JANEIRO	UNIDADE RIO DE JANEIRO			4000063-0	R\$ 170,89	R\$ 117,50	R\$ 94,00	15,00	10,31	CADEIRAS FIXA			
	FILIAL RIO DE JANEIRO	UNIDADE RIO DE JANEIRO			4000064-0	R\$ 170,89	R\$ 117,50	R\$ 94,00	15,00	10,31	CADEIRAS FIXA			

Usuário	Unidade	Departamento	Ramal	Quantidade de Itens	CÓDIGO RRK	VALOR DE MERCADO	VALOR JUSTO	VALOR LIQUIDAÇÃO FORÇADA	VIDA ÚTIL DETERMINADA	VIDA ÚTIL REMANESCENTE	DESCRIPTIVO	Relação de Equipamentos	Analista	Registro de Kit
	FILIAL RIO DE JANEIRO	UNIDADE RIO DE JANEIRO			4000065-0	R\$ 170,89	R\$ 117,50	R\$ 94,00	15,00	10,31	CADEIRAS FIXA			
	FILIAL RIO DE JANEIRO	UNIDADE RIO DE JANEIRO			4000066-0	R\$ 170,89	R\$ 117,50	R\$ 94,00	15,00	10,31	CADEIRAS FIXA			
	FILIAL RIO DE JANEIRO	UNIDADE RIO DE JANEIRO			4000067-0	R\$ 170,89	R\$ 117,50	R\$ 94,00	15,00	10,31	CADEIRAS FIXA			
	FILIAL RIO DE JANEIRO	UNIDADE RIO DE JANEIRO			4000068-0	R\$ 170,89	R\$ 117,50	R\$ 94,00	15,00	10,31	CADEIRAS FIXA			
	FILIAL RIO DE JANEIRO	UNIDADE RIO DE JANEIRO			4000069-0	R\$ 170,89	R\$ 117,50	R\$ 94,00	15,00	10,31	CADEIRAS FIXA			
	FILIAL RIO DE JANEIRO	UNIDADE RIO DE JANEIRO			4000070-0	R\$ 170,89	R\$ 117,50	R\$ 94,00	15,00	10,31	CADEIRAS FIXA			
	FILIAL RIO DE JANEIRO	UNIDADE RIO DE JANEIRO			4000071-0	R\$ 170,89	R\$ 117,50	R\$ 94,00	15,00	10,31	CADEIRAS FIXA			
	FILIAL RIO DE JANEIRO	UNIDADE RIO DE JANEIRO			4000072-0	R\$ 170,89	R\$ 117,50	R\$ 94,00	15,00	10,31	CADEIRAS FIXA			
	FILIAL RIO DE JANEIRO	UNIDADE RIO DE JANEIRO			4000073-0	R\$ 170,89	R\$ 117,50	R\$ 94,00	15,00	10,31	CADEIRAS FIXA			
	FILIAL RIO DE JANEIRO	UNIDADE RIO DE JANEIRO			4000074-0	R\$ 170,89	R\$ 117,50	R\$ 94,00	15,00	10,31	CADEIRAS FIXA			
	FILIAL RIO DE JANEIRO	UNIDADE RIO DE JANEIRO			4000075-0	R\$ 170,89	R\$ 117,50	R\$ 94,00	15,00	10,31	CADEIRAS FIXA			
	FILIAL RIO DE JANEIRO	UNIDADE RIO DE JANEIRO			4000076-0	R\$ 170,89	R\$ 117,50	R\$ 94,00	15,00	10,31	CADEIRAS FIXA			
	FILIAL RIO DE JANEIRO	UNIDADE RIO DE JANEIRO			4000077-0	R\$ 170,89	R\$ 117,50	R\$ 94,00	15,00	10,31	CADEIRAS FIXA			
	FILIAL RIO DE JANEIRO	UNIDADE RIO DE JANEIRO			4000078-0	R\$ 170,89	R\$ 117,50	R\$ 94,00	15,00	10,31	CADEIRAS FIXA			
	FILIAL RIO DE JANEIRO	UNIDADE RIO DE JANEIRO			4000079-0	R\$ 170,89	R\$ 117,50	R\$ 94,00	15,00	10,31	CADEIRAS FIXA			
	FILIAL RIO DE JANEIRO	UNIDADE RIO DE JANEIRO			4000080-0	R\$ 959,00	R\$ 659,39	R\$ 528,00	3,00	2,06	DESKTOP CORE 2 DUO MONTADO			
	FILIAL RIO DE JANEIRO	UNIDADE RIO DE JANEIRO			4000081-0	R\$ 959,00	R\$ 659,39	R\$ 528,00	3,00	2,06	DESKTOP CORE 2 DUO MONTADO			
	FILIAL RIO DE JANEIRO	UNIDADE RIO DE JANEIRO			4000082-0	R\$ 959,00	R\$ 659,39	R\$ 528,00	3,00	2,06	DESKTOP CORE 2 DUO MONTADO			

Usuário	Unidade	Departamento	Ramal	Quantidade de Itens	CÓDIGO RRK	VALOR DE MERCADO	VALOR JUSTO	VALOR LIQUIDAÇÃO FORÇADA	VIDA ÚTIL DETERMINADA	VIDA ÚTIL REMANESCENTE	DESCRIPTIVO	Relação de Equipamentos	Analista	Registro de Kit
	FILIAL RIO DE JANEIRO	UNIDADE RIO DE JANEIRO			4000083-0	R\$ 959,00	R\$ 659,39	R\$ 528,00	3,00	2,06	DESKTOP CORE 2 DUO MONTADO			
	FILIAL RIO DE JANEIRO	UNIDADE RIO DE JANEIRO			4000084-0	R\$ 959,00	R\$ 659,39	R\$ 528,00	3,00	2,06	DESKTOP CORE 2 DUO MONTADO			
	FILIAL RIO DE JANEIRO	UNIDADE RIO DE JANEIRO			4000085-0	R\$ 959,00	R\$ 659,39	R\$ 528,00	3,00	2,06	DESKTOP CORE 2 DUO MONTADO			
	FILIAL RIO DE JANEIRO	UNIDADE RIO DE JANEIRO			4000086-0	R\$ 959,00	R\$ 659,39	R\$ 528,00	3,00	2,06	DESKTOP CORE 2 DUO MONTADO			
	FILIAL RIO DE JANEIRO	UNIDADE RIO DE JANEIRO			4000087-0	R\$ 959,00	R\$ 659,39	R\$ 528,00	3,00	2,06	DESKTOP CORE 2 DUO MONTADO			
	FILIAL RIO DE JANEIRO	UNIDADE RIO DE JANEIRO			4000088-0	R\$ 959,00	R\$ 659,39	R\$ 528,00	3,00	2,06	DESKTOP CORE 2 DUO MONTADO			
	FILIAL RIO DE JANEIRO	UNIDADE RIO DE JANEIRO			4000089-0	R\$ 959,00	R\$ 659,39	R\$ 528,00	3,00	2,06	DESKTOP CORE 2 DUO MONTADO			
	FILIAL RIO DE JANEIRO	UNIDADE RIO DE JANEIRO			4000090-0	R\$ 959,00	R\$ 659,39	R\$ 528,00	3,00	2,06	DESKTOP CORE 2 DUO MONTADO			
	FILIAL RIO DE JANEIRO	UNIDADE RIO DE JANEIRO			4000091-0	R\$ 959,00	R\$ 659,39	R\$ 528,00	3,00	2,06	DESKTOP CORE 2 DUO MONTADO			
	FILIAL RIO DE JANEIRO	UNIDADE RIO DE JANEIRO			4000092-0	R\$ 959,00	R\$ 659,39	R\$ 528,00	3,00	2,06	DESKTOP CORE 2 DUO MONTADO			
	FILIAL RIO DE JANEIRO	UNIDADE RIO DE JANEIRO			4000093-0	R\$ 959,00	R\$ 659,39	R\$ 528,00	3,00	2,06	DESKTOP CORE 2 DUO MONTADO			
	FILIAL RIO DE JANEIRO	UNIDADE RIO DE JANEIRO			4000094-0	R\$ 959,00	R\$ 659,39	R\$ 528,00	3,00	2,06	DESKTOP CORE 2 DUO MONTADO			
	FILIAL RIO DE JANEIRO	UNIDADE RIO DE JANEIRO			4000095-0	R\$ 959,00	R\$ 659,39	R\$ 528,00	3,00	2,06	DESKTOP CORE 2 DUO MONTADO			
	FILIAL RIO DE JANEIRO	UNIDADE RIO DE JANEIRO			4000096-0	R\$ 959,00	R\$ 659,39	R\$ 528,00	3,00	2,06	DESKTOP CORE 2 DUO MONTADO			
	FILIAL RIO DE JANEIRO	UNIDADE RIO DE JANEIRO			4000097-0	R\$ 959,00	R\$ 659,39	R\$ 528,00	3,00	2,06	DESKTOP CORE 2 DUO MONTADO			
	FILIAL RIO DE JANEIRO	UNIDADE RIO DE JANEIRO			4000098-0	R\$ 959,00	R\$ 659,39	R\$ 528,00	3,00	2,06	DESKTOP CORE 2 DUO MONTADO			
	FILIAL RIO DE JANEIRO	UNIDADE RIO DE JANEIRO			4000099-0	R\$ 959,00	R\$ 659,39	R\$ 528,00	3,00	2,06	DESKTOP CORE 2 DUO MONTADO			
	FILIAL RIO DE JANEIRO	UNIDADE RIO DE JANEIRO			4000100-0	R\$ 109,00	R\$ 74,95	R\$ 60,00	10,00	6,88	APARELHO DE TELEFONE			

Usuário	Unidade	Departamento	Ramal	Quantidade de Itens	CÓDIGO RRK	VALOR DE MERCADO	VALOR JUSTO	VALOR LIQUIDAÇÃO FORÇADA	VIDA ÚTIL DETERMINADA	VIDA ÚTIL REMANESCENTE	DESCRIPTIVO	Relação de Equipamentos	Analista	Registro de Kit
	FILIAL RIO DE JANEIRO	UNIDADE RIO DE JANEIRO			4000101-0	R\$ 109,00	R\$ 74,95	R\$ 60,00	10,00	6,88	APARELHO DE TELEFONE			
	FILIAL RIO DE JANEIRO	UNIDADE RIO DE JANEIRO			4000102-0	R\$ 109,00	R\$ 74,95	R\$ 60,00	10,00	6,88	APARELHO DE TELEFONE			
	FILIAL RIO DE JANEIRO	UNIDADE RIO DE JANEIRO			4000103-0	R\$ 109,00	R\$ 74,95	R\$ 60,00	10,00	6,88	APARELHO DE TELEFONE			
	FILIAL RIO DE JANEIRO	UNIDADE RIO DE JANEIRO			4000104-0	R\$ 109,00	R\$ 74,95	R\$ 60,00	10,00	6,88	APARELHO DE TELEFONE			
	FILIAL RIO DE JANEIRO	UNIDADE RIO DE JANEIRO			4000105-0	R\$ 109,00	R\$ 74,95	R\$ 60,00	10,00	6,88	APARELHO DE TELEFONE			
	FILIAL RIO DE JANEIRO	UNIDADE RIO DE JANEIRO			4000106-0	R\$ 109,00	R\$ 74,95	R\$ 60,00	10,00	6,88	APARELHO DE TELEFONE			
	FILIAL RIO DE JANEIRO	UNIDADE RIO DE JANEIRO			4000107-0	R\$ 109,00	R\$ 74,95	R\$ 60,00	10,00	6,88	APARELHO DE TELEFONE			
	FILIAL RIO DE JANEIRO	UNIDADE RIO DE JANEIRO			4000108-0	R\$ 109,00	R\$ 74,95	R\$ 60,00	10,00	6,88	APARELHO DE TELEFONE			
	FILIAL RIO DE JANEIRO	UNIDADE RIO DE JANEIRO			4000109-0	R\$ 109,00	R\$ 74,95	R\$ 60,00	10,00	6,88	APARELHO DE TELEFONE			
	FILIAL RIO DE JANEIRO	UNIDADE RIO DE JANEIRO			4000110-0	R\$ 109,00	R\$ 74,95	R\$ 60,00	10,00	6,88	APARELHO DE TELEFONE			
	FILIAL RIO DE JANEIRO	UNIDADE RIO DE JANEIRO			4000111-0	R\$ 109,00	R\$ 74,95	R\$ 60,00	10,00	6,88	APARELHO DE TELEFONE			
	FILIAL RIO DE JANEIRO	UNIDADE RIO DE JANEIRO			4000112-0	R\$ 109,00	R\$ 74,95	R\$ 60,00	10,00	6,88	APARELHO DE TELEFONE			
	FILIAL RIO DE JANEIRO	UNIDADE RIO DE JANEIRO			4000113-0	R\$ 109,00	R\$ 74,95	R\$ 60,00	10,00	6,88	APARELHO DE TELEFONE			
	FILIAL RIO DE JANEIRO	UNIDADE RIO DE JANEIRO			4000114-0	R\$ 109,00	R\$ 74,95	R\$ 60,00	10,00	6,88	APARELHO DE TELEFONE			
	FILIAL RIO DE JANEIRO	UNIDADE RIO DE JANEIRO			4000115-0	R\$ 109,00	R\$ 74,95	R\$ 60,00	10,00	6,88	APARELHO DE TELEFONE			
	FILIAL RIO DE JANEIRO	UNIDADE RIO DE JANEIRO			4000116-0	R\$ 109,00	R\$ 74,95	R\$ 60,00	10,00	6,88	APARELHO DE TELEFONE			
	FILIAL RIO DE JANEIRO	UNIDADE RIO DE JANEIRO			4000117-0	R\$ 109,00	R\$ 74,95	R\$ 60,00	10,00	6,88	APARELHO DE TELEFONE			
	FILIAL RIO DE JANEIRO	UNIDADE RIO DE JANEIRO			4000118-0	R\$ 109,00	R\$ 74,95	R\$ 60,00	10,00	6,88	APARELHO DE TELEFONE			

Usuário	Unidade	Departamento	Ramal	Quantidade de Itens	CÓDIGO RRK	VALOR DE MERCADO	VALOR JUSTO	VALOR LIQUIDAÇÃO FORÇADA	VIDA ÚTIL DETERMINADA	VIDA ÚTIL REMANESCENTE	DESCRIPTIVO	Relação de Equipamentos	Analista	Registro de Kit
	FILIAL RIO DE JANEIRO	UNIDADE RIO DE JANEIRO			4000119-0	R\$ 109,00	R\$ 74,95	R\$ 60,00	10,00	6,88	APARELHO DE TELEFONE			
	FILIAL RIO DE JANEIRO	UNIDADE RIO DE JANEIRO			4000120-0	R\$ 1.399,00	R\$ 961,92	R\$ 770,00	15,00	10,31	SOFÁ COM 3 LUGARES			
	FILIAL RIO DE JANEIRO	UNIDADE RIO DE JANEIRO			4000121-0	R\$ 1.399,00	R\$ 961,92	R\$ 770,00	15,00	10,31	SOFÁ COM 3 LUGARES			
	FILIAL RIO DE JANEIRO	UNIDADE RIO DE JANEIRO			4000122-0	R\$ 1.399,00	R\$ 961,92	R\$ 770,00	15,00	10,31	SOFÁ COM 3 LUGARES			
	FILIAL RIO DE JANEIRO	UNIDADE RIO DE JANEIRO			4000123-0	R\$ 1.399,00	R\$ 961,92	R\$ 770,00	15,00	10,31	SOFÁ COM 3 LUGARES			
	FILIAL RIO DE JANEIRO	UNIDADE RIO DE JANEIRO			4000124-0	R\$ 729,00	R\$ 501,24	R\$ 401,00	15,00	10,31	ARMÁRIO DE MADEIRA			
	FILIAL RIO DE JANEIRO	UNIDADE RIO DE JANEIRO			4000125-0	R\$ 729,00	R\$ 501,24	R\$ 401,00	15,00	10,31	ARMÁRIO DE MADEIRA			
	FILIAL RIO DE JANEIRO	UNIDADE RIO DE JANEIRO			4000126-0	R\$ 729,00	R\$ 501,24	R\$ 401,00	15,00	10,31	ARMÁRIO DE MADEIRA			
	FILIAL RIO DE JANEIRO	UNIDADE RIO DE JANEIRO			4000127-0	R\$ 729,00	R\$ 501,24	R\$ 401,00	15,00	10,31	ARMÁRIO DE MADEIRA			
	FILIAL RIO DE JANEIRO	UNIDADE RIO DE JANEIRO			4000128-0	R\$ 729,00	R\$ 501,24	R\$ 401,00	15,00	10,31	ARMÁRIO DE MADEIRA			
	FILIAL RIO DE JANEIRO	UNIDADE RIO DE JANEIRO			4000129-0	R\$ 729,00	R\$ 501,24	R\$ 401,00	15,00	10,31	ARMÁRIO DE MADEIRA			
	FILIAL RIO DE JANEIRO	UNIDADE RIO DE JANEIRO			4000130-0	R\$ 729,00	R\$ 501,24	R\$ 401,00	15,00	10,31	ARMÁRIO DE MADEIRA			
	FILIAL RIO DE JANEIRO	UNIDADE RIO DE JANEIRO			4000131-0	R\$ 729,00	R\$ 501,24	R\$ 401,00	15,00	10,31	ARMÁRIO DE MADEIRA			
	FILIAL RIO DE JANEIRO	UNIDADE RIO DE JANEIRO			4000132-0	R\$ 729,00	R\$ 501,24	R\$ 401,00	15,00	10,31	ARMÁRIO DE MADEIRA			
	FILIAL RIO DE JANEIRO	UNIDADE RIO DE JANEIRO			4000133-0	R\$ 729,00	R\$ 501,24	R\$ 401,00	15,00	10,31	ARMÁRIO DE MADEIRA			
	FILIAL RIO DE JANEIRO	UNIDADE RIO DE JANEIRO			4000134-0	R\$ 729,00	R\$ 501,24	R\$ 401,00	15,00	10,31	ARMÁRIO DE MADEIRA			
	FILIAL RIO DE JANEIRO	UNIDADE RIO DE JANEIRO			4000135-0	R\$ 729,00	R\$ 501,24	R\$ 401,00	15,00	10,31	ARMÁRIO DE MADEIRA			
	FILIAL RIO DE JANEIRO	UNIDADE RIO DE JANEIRO			4000136-0	R\$ 729,00	R\$ 501,24	R\$ 401,00	15,00	10,31	ARMÁRIO DE MADEIRA			

Usuário	Unidade	Departamento	Ramal	Quantidade de Itens	CÓDIGO RRK	VALOR DE MERCADO	VALOR JUSTO	VALOR LIQUIDAÇÃO FORÇADA	VIDA ÚTIL DETERMINADA	VIDA ÚTIL REMANESCENTE	DESCRIPTIVO	Relação de Equipamentos	Analista	Registro de Kit
	FILIAL RIO DE JANEIRO	UNIDADE RIO DE JANEIRO			4000137-0	R\$ 729,00	R\$ 501,24	R\$ 401,00	15,00	10,31	ARMÁRIO DE MADEIRA			
	FILIAL RIO DE JANEIRO	UNIDADE RIO DE JANEIRO			4000138-0	R\$ 729,00	R\$ 501,24	R\$ 401,00	15,00	10,31	ARMÁRIO DE MADEIRA			
	FILIAL RIO DE JANEIRO	UNIDADE RIO DE JANEIRO			4000139-0	R\$ 220,00	R\$ 151,27	R\$ 121,00	15,00	10,31	MESA DE CENTRO			
	FILIAL RIO DE JANEIRO	UNIDADE RIO DE JANEIRO			4000140-0	R\$ 279,00	R\$ 191,83	R\$ 153,00	15,00	10,31	MESA DE MADEIRA PEQUENA			
	FILIAL RIO DE JANEIRO	UNIDADE RIO DE JANEIRO			4000141-0	R\$ 279,00	R\$ 191,83	R\$ 153,00	15,00	10,31	MESA DE MADEIRA PEQUENA			
	FILIAL RIO DE JANEIRO	UNIDADE RIO DE JANEIRO			4000142-0	R\$ 279,00	R\$ 191,83	R\$ 153,00	15,00	10,31	MESA DE MADEIRA PEQUENA			
	FILIAL RIO DE JANEIRO	UNIDADE RIO DE JANEIRO			4000143-0	R\$ 279,00	R\$ 191,83	R\$ 153,00	15,00	10,31	MESA DE MADEIRA PEQUENA			
	FILIAL RIO DE JANEIRO	UNIDADE RIO DE JANEIRO			4000144-0	R\$ 279,00	R\$ 191,83	R\$ 153,00	15,00	10,31	MESA DE MADEIRA PEQUENA			
	FILIAL RIO DE JANEIRO	UNIDADE RIO DE JANEIRO			4000145-0	R\$ 279,00	R\$ 191,83	R\$ 153,00	15,00	10,31	MESA DE MADEIRA PEQUENA			
	FILIAL RIO DE JANEIRO	UNIDADE RIO DE JANEIRO			4000146-0	R\$ 279,00	R\$ 191,83	R\$ 153,00	15,00	10,31	MESA DE MADEIRA PEQUENA			
	FILIAL RIO DE JANEIRO	UNIDADE RIO DE JANEIRO			4000147-0	R\$ 279,00	R\$ 191,83	R\$ 153,00	15,00	10,31	MESA DE MADEIRA PEQUENA			
	FILIAL RIO DE JANEIRO	UNIDADE RIO DE JANEIRO			4000148-0	R\$ 3.279,00	R\$ 2.254,56	R\$ 1.804,00	10,00	6,88	AR CONDICIONADO CENTRAL			
	FILIAL RIO DE JANEIRO	UNIDADE RIO DE JANEIRO			4000149-0	R\$ 3.279,00	R\$ 2.254,56	R\$ 1.804,00	10,00	6,88	AR CONDICIONADO CENTRAL			
	FILIAL RIO DE JANEIRO	UNIDADE RIO DE JANEIRO			4000150-0	R\$ 1.499,00	R\$ 1.030,68	R\$ 825,00	10,00	6,88	AR CONDICIONADO			
	FILIAL RIO DE JANEIRO	UNIDADE RIO DE JANEIRO			4000151-0	R\$ 1.499,00	R\$ 1.030,68	R\$ 825,00	10,00	6,88	AR CONDICIONADO			
	FILIAL RIO DE JANEIRO	UNIDADE RIO DE JANEIRO			4000152-0	R\$ 1.499,00	R\$ 1.030,68	R\$ 825,00	10,00	6,88	AR CONDICIONADO			
	FILIAL RIO DE JANEIRO	UNIDADE RIO DE JANEIRO			4000153-0	R\$ 1.499,00	R\$ 1.030,68	R\$ 825,00	10,00	6,88	AR CONDICIONADO			
	FILIAL RIO DE JANEIRO	UNIDADE RIO DE JANEIRO			4000154-0	R\$ 1.499,00	R\$ 1.030,68	R\$ 825,00	10,00	6,88	AR CONDICIONADO			

Usuário	Unidade	Departamento	Ramal	Quantidade de Itens	CÓDIGO RRK	VALOR DE MERCADO	VALOR JUSTO	VALOR LIQUIDAÇÃO FORÇADA	VIDA ÚTIL DETERMINADA	VIDA ÚTIL REMANESCENTE	DESCRIPTIVO	Relação de Equipamentos	Analista	Registro de Kit
	FILIAL RIO DE JANEIRO	UNIDADE RIO DE JANEIRO			4000155-0	R\$ 519,00	R\$ 356,85	R\$ 285,00	15,00	10,31	ESTANTE DE MADEIRA			
	FILIAL RIO DE JANEIRO	UNIDADE RIO DE JANEIRO			4000156-0	R\$ 519,00	R\$ 356,85	R\$ 285,00	15,00	10,31	ESTANTE DE MADEIRA			
	FILIAL RIO DE JANEIRO	UNIDADE RIO DE JANEIRO			4000157-0	R\$ 519,00	R\$ 356,85	R\$ 285,00	15,00	10,31	ESTANTE DE MADEIRA			
	FILIAL RIO DE JANEIRO	UNIDADE RIO DE JANEIRO			4000158-0	R\$ 519,00	R\$ 356,85	R\$ 285,00	15,00	10,31	ESTANTE DE MADEIRA			
	FILIAL RIO DE JANEIRO	UNIDADE RIO DE JANEIRO			4000159-0	R\$ 519,00	R\$ 356,85	R\$ 285,00	15,00	10,31	ESTANTE DE MADEIRA			
	FILIAL RIO DE JANEIRO	UNIDADE RIO DE JANEIRO			4000160-0	R\$ 519,00	R\$ 356,85	R\$ 285,00	15,00	10,31	ESTANTE DE MADEIRA			
	FILIAL RIO DE JANEIRO	UNIDADE RIO DE JANEIRO			4000161-0	R\$ 519,00	R\$ 356,85	R\$ 285,00	15,00	10,31	ESTANTE DE MADEIRA			
	FILIAL RIO DE JANEIRO	UNIDADE RIO DE JANEIRO			4000162-0	R\$ 519,00	R\$ 356,85	R\$ 285,00	15,00	10,31	ESTANTE DE MADEIRA			
	FILIAL RIO DE JANEIRO	UNIDADE RIO DE JANEIRO			4000163-0	R\$ 519,00	R\$ 356,85	R\$ 285,00	15,00	10,31	ESTANTE DE MADEIRA			
	FILIAL RIO DE JANEIRO	UNIDADE RIO DE JANEIRO			4000164-0	R\$ 519,00	R\$ 356,85	R\$ 285,00	15,00	10,31	ESTANTE DE MADEIRA			
	FILIAL RIO DE JANEIRO	UNIDADE RIO DE JANEIRO			4000165-0	R\$ 519,00	R\$ 356,85	R\$ 285,00	15,00	10,31	ESTANTE DE MADEIRA			
	FILIAL RIO DE JANEIRO	UNIDADE RIO DE JANEIRO			4000166-0	R\$ 519,00	R\$ 356,85	R\$ 285,00	15,00	10,31	ESTANTE DE MADEIRA			
	FILIAL RIO DE JANEIRO	UNIDADE RIO DE JANEIRO			4000167-0	R\$ 519,00	R\$ 356,85	R\$ 285,00	15,00	10,31	ESTANTE DE MADEIRA			
	FILIAL RIO DE JANEIRO	UNIDADE RIO DE JANEIRO			4000168-0	R\$ 519,00	R\$ 356,85	R\$ 285,00	15,00	10,31	ESTANTE DE MADEIRA			
	FILIAL RIO DE JANEIRO	UNIDADE RIO DE JANEIRO			4000169-0	R\$ 519,00	R\$ 356,85	R\$ 285,00	15,00	10,31	ESTANTE DE MADEIRA			
	FILIAL RIO DE JANEIRO	UNIDADE RIO DE JANEIRO			4000170-0	R\$ 519,00	R\$ 356,85	R\$ 285,00	15,00	10,31	ESTANTE DE MADEIRA			
	FILIAL RIO DE JANEIRO	UNIDADE RIO DE JANEIRO			4000171-0	R\$ 519,00	R\$ 356,85	R\$ 285,00	15,00	10,31	ESTANTE DE MADEIRA			
	FILIAL RIO DE JANEIRO	UNIDADE RIO DE JANEIRO			4000172-0	R\$ 519,00	R\$ 356,85	R\$ 285,00	15,00	10,31	ESTANTE DE MADEIRA			

Usuário	Unidade	Departamento	Ramal	Quantidade de Itens	CÓDIGO RRK	VALOR DE MERCADO	VALOR JUSTO	VALOR LIQUIDAÇÃO FORÇADA	VIDA ÚTIL DETERMINADA	VIDA ÚTIL REMANESCENTE	DESCRIPTIVO	Relação de Equipamentos	Analista	Registro de Kit
	FILIAL RIO DE JANEIRO	UNIDADE RIO DE JANEIRO			4000173-0	R\$ 499,00	R\$ 343,10	R\$ 274,00	15,00	10,31	ESTANTE DE FERRO			
	FILIAL RIO DE JANEIRO	UNIDADE RIO DE JANEIRO			4000174-0	R\$ 499,00	R\$ 343,10	R\$ 274,00	15,00	10,31	ESTANTE DE FERRO			
	FILIAL RIO DE JANEIRO	UNIDADE RIO DE JANEIRO			4000175-0	R\$ 499,00	R\$ 343,10	R\$ 274,00	15,00	10,31	ESTANTE DE FERRO			
	FILIAL RIO DE JANEIRO	UNIDADE RIO DE JANEIRO			4000176-0	R\$ 398,00	R\$ 273,66	R\$ 219,00	15,00	10,31	LONGARINA COM 3 LUGARES			
	FILIAL RIO DE JANEIRO	UNIDADE RIO DE JANEIRO			4000177-0	R\$ 398,00	R\$ 273,66	R\$ 219,00	15,00	10,31	LONGARINA COM 3 LUGARES			
	FILIAL RIO DE JANEIRO	UNIDADE RIO DE JANEIRO			4000178-0	R\$ 398,00	R\$ 273,66	R\$ 219,00	15,00	10,31	LONGARINA COM 3 LUGARES			
	FILIAL RIO DE JANEIRO	UNIDADE RIO DE JANEIRO			4000179-0	R\$ 398,00	R\$ 273,66	R\$ 219,00	15,00	10,31	LONGARINA COM 3 LUGARES			
TOTAL						R\$ 707.127,78	R\$ 482.867,49	R\$ 386.356,00	9,78	6,68				
TOTAL ARREDONDADO						R\$ 707.128,00	R\$ 482.867,00	R\$ 386.356,00	9,80	6,70				